MUSIC - UNIVERSITY OF TORONTO
3 1761 10873189 4

Russian Old Music
for Piano

Русская старинная музыка
для фортепиано

M
21
.R912
2002
MUSIC

Музыка

Digitized by the Internet Archive
in 2025 with funding from
University of Toronto

https://archive.org/details/31761108731894

M21
.R912
2002

Серия «**Классики–юношеству**»

Русская старинная музыка

для фортепиано

Russian Old Music

for Piano

Москва "**Музыка**" • Moscow "**Muzyka**" • 2002

ББК 85.314

На первой странице обложки:
«Москва». Гравюра неизвестного художника
начала XIX века (фрагмент)

Р11 **Русская** старинная музыка для фортепиано/ Серия «Классики — юношеству»/ — М.: Музыка, 2001. — 48 с.

ISBN 5-7140-1015-9

Сборник содержит произведения композиторов доглинкинской поры — эпохи становления классического стиля в русской музыке.

Адресуется учащимся детских музыкальных школ, студентам музыкальных училищ, концертирующим пианистам, а также широкому кругу любителей музыки.

$X\frac{5206010100-173}{026(01)-01}$ без объявл.

ISBN 5-7140-1015-9

© Издательство «Музыка, 2001 г.

РОССИЙСКАЯ ПЕСНЯ С ВАРИАЦИЯМИ

RUSSIAN SONG WITH VARIATIONS

И. ХАНДОШКИН
I. KHANDOSHKIN
(1747 — 1804)

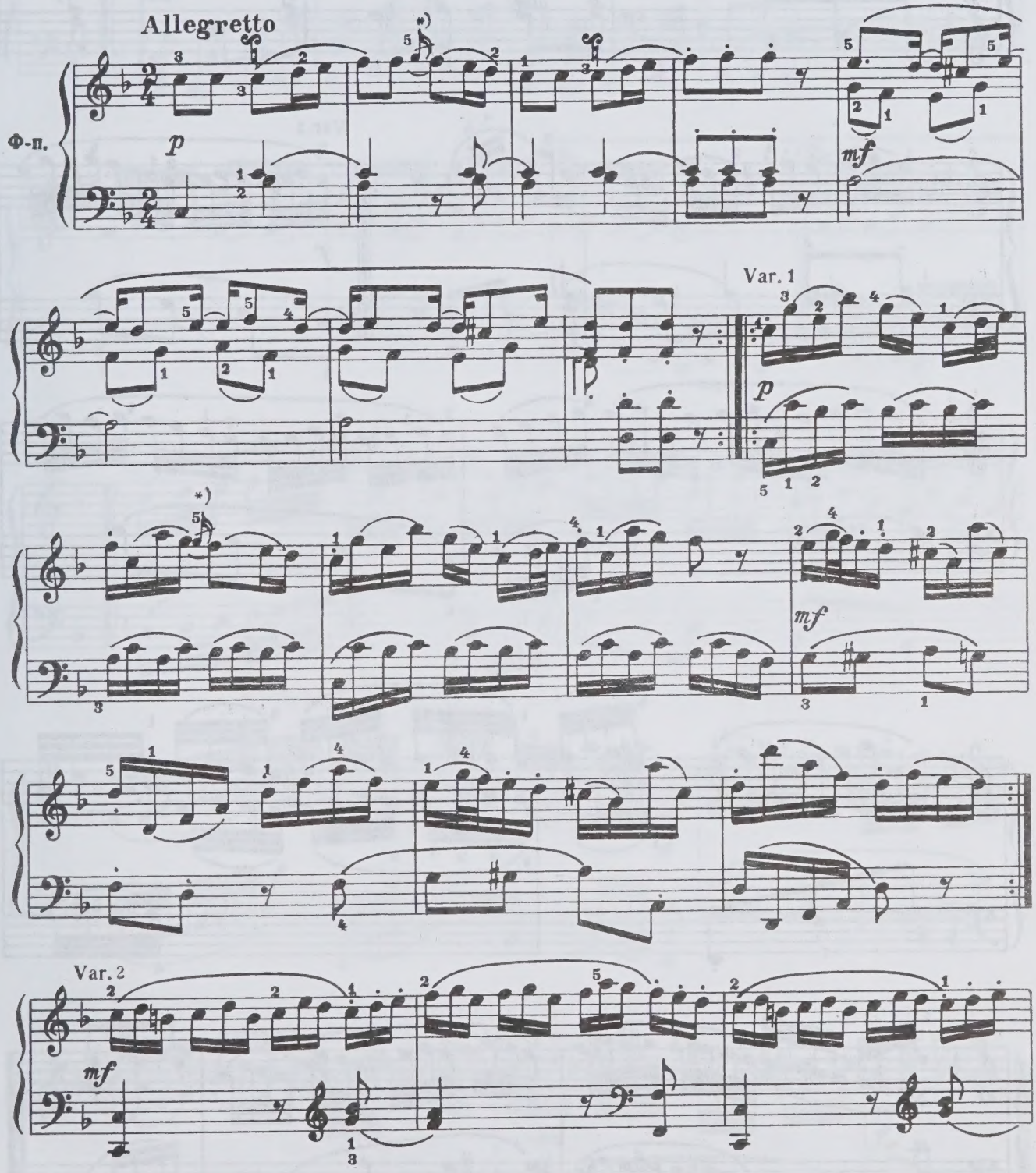

*) Исполняется:

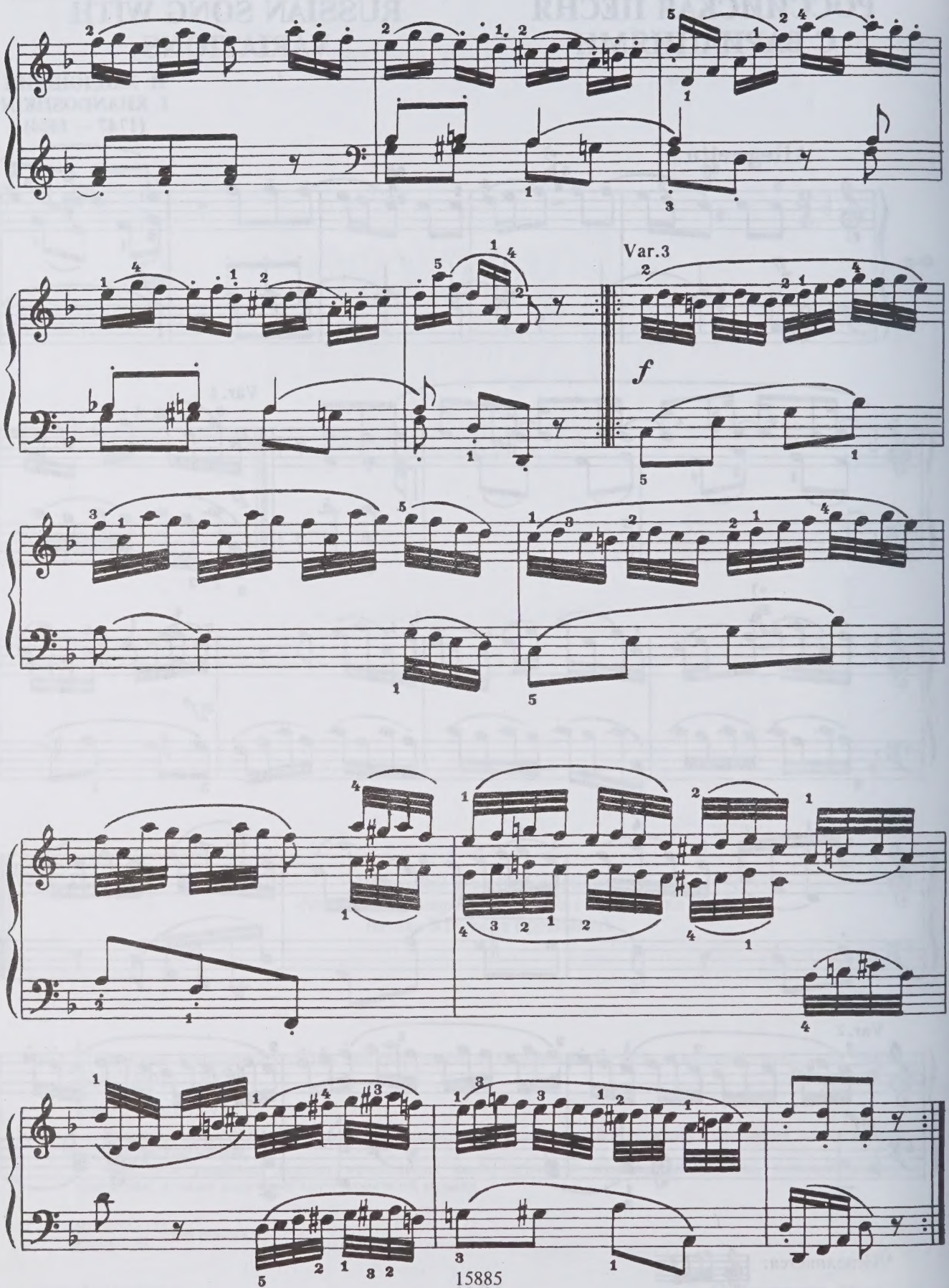
Var.3
f

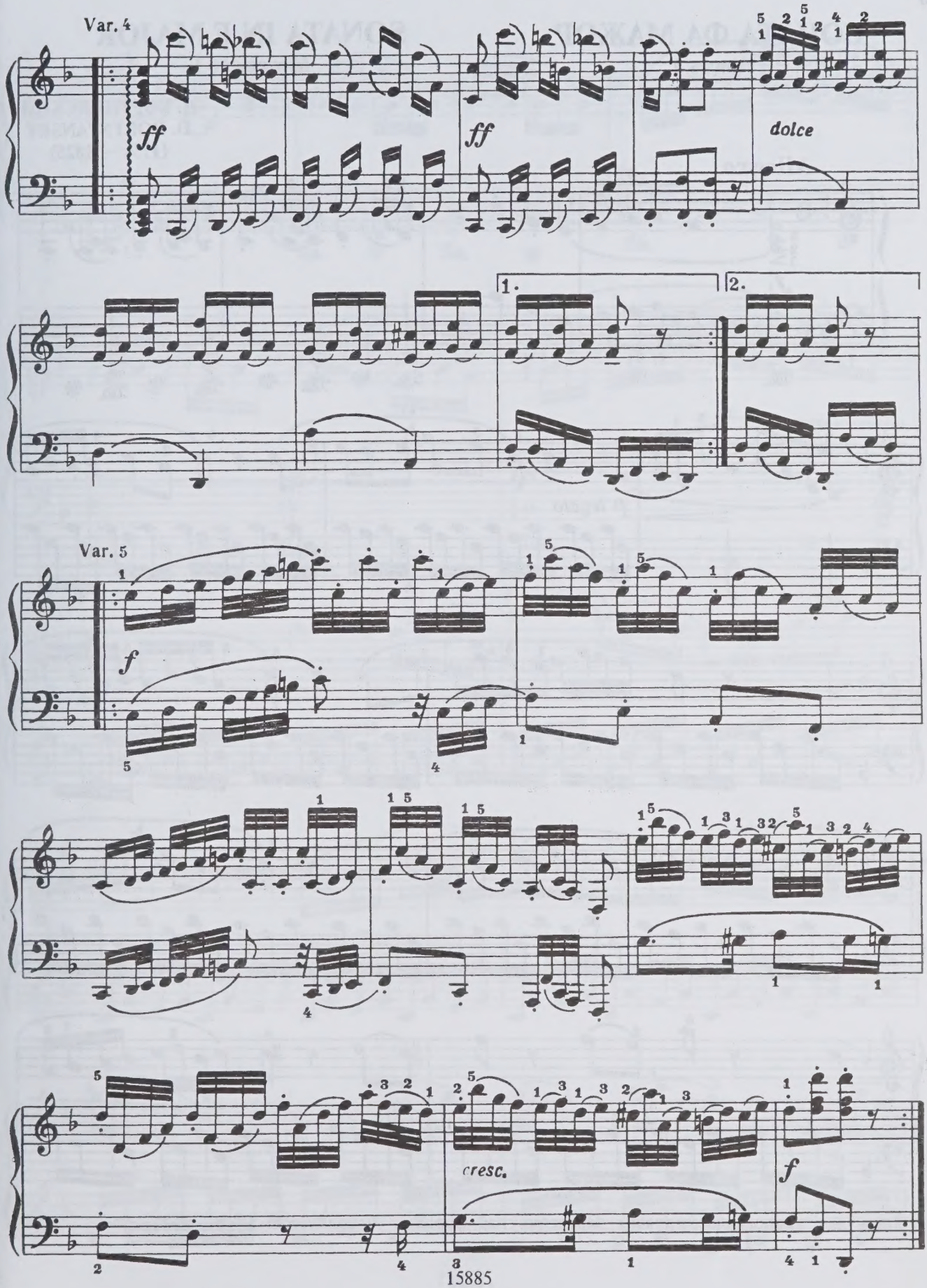
Var. 4
ff
ff
dolce
1.
2.
Var. 5
f
cresc.
f

СОНАТА ФА МАЖОР

Часть 1

SONATA IN F MAJOR

Movement 1

Д. БОРТНЯНСКИЙ
D. BORTNYANSKY
(1751 – 1825)

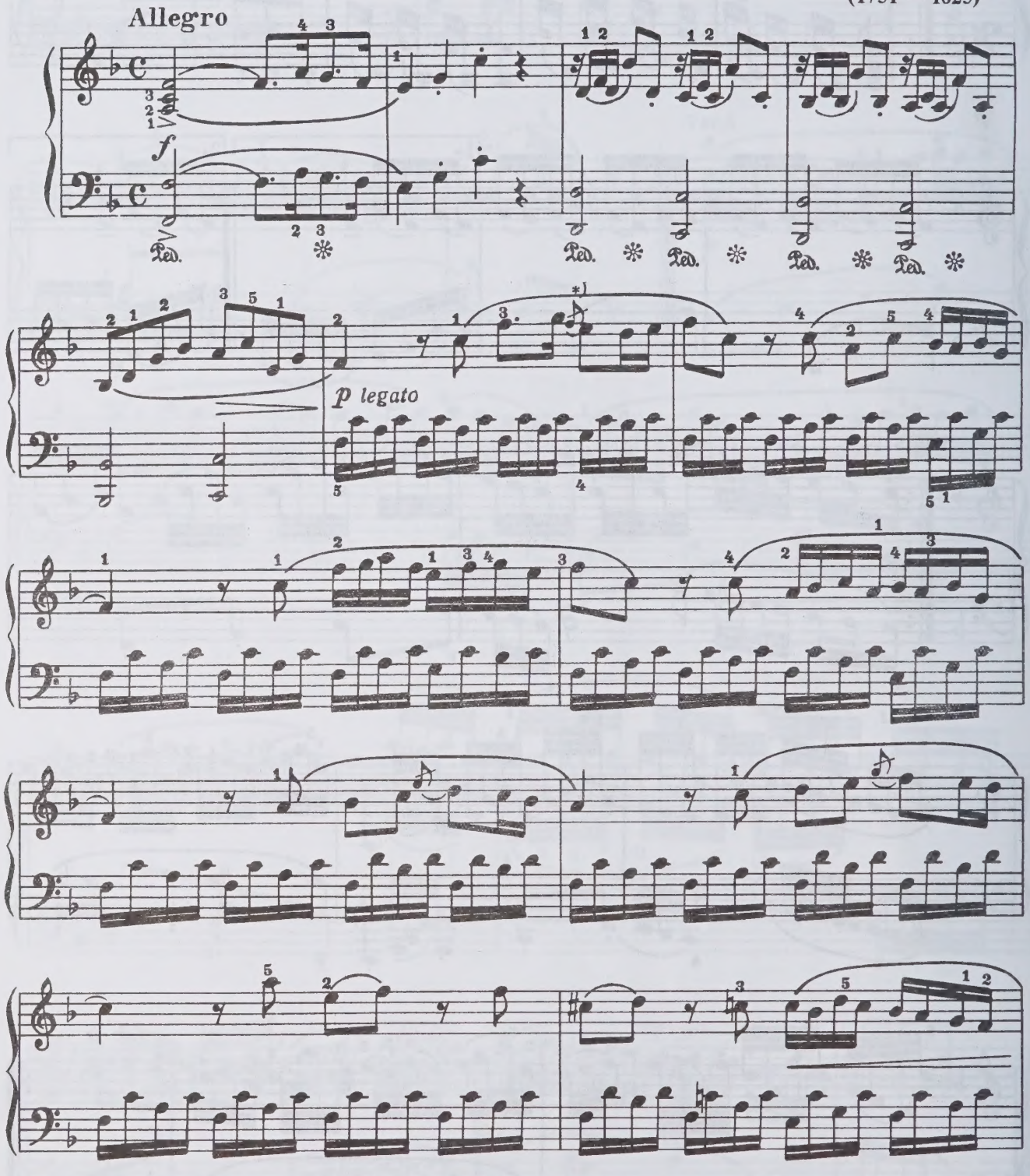

*) Здесь и в аналогичных случаях перечеркнутый форшлаг исполняется:

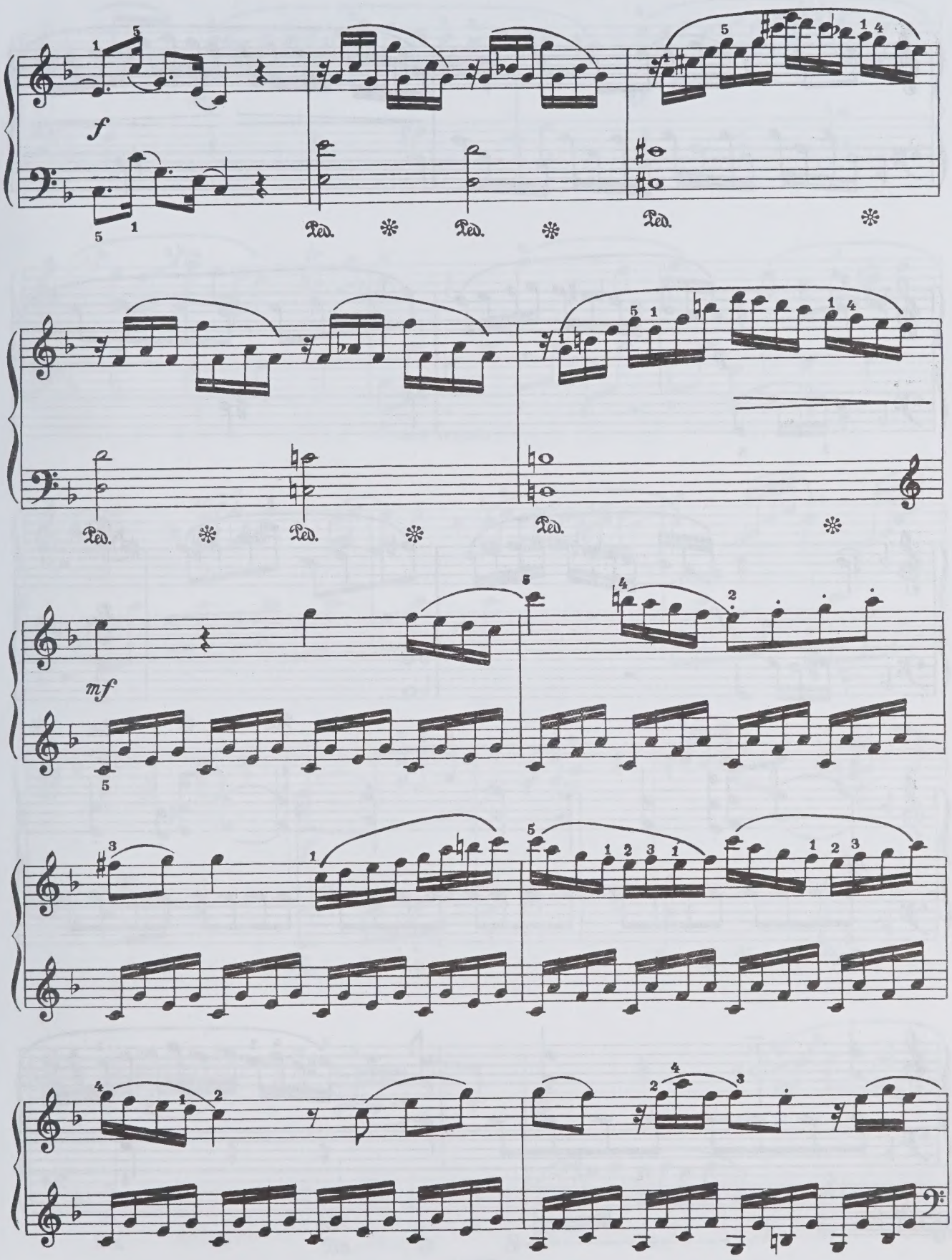
f
Ped.
Ped.
Ped.
Ped.
Ped.
Ped.
mf

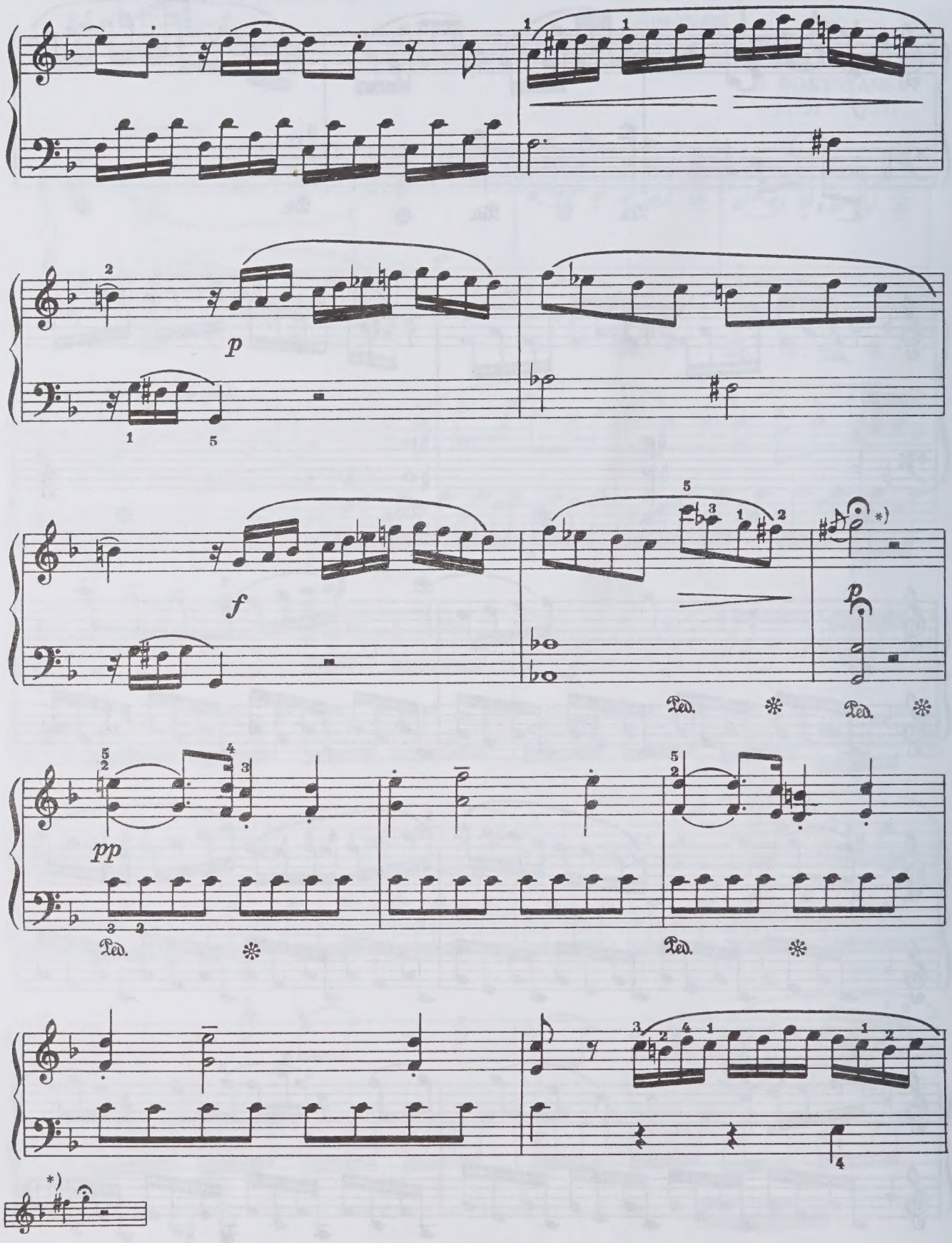
p
f
*)
p
pp
Ped.
*)

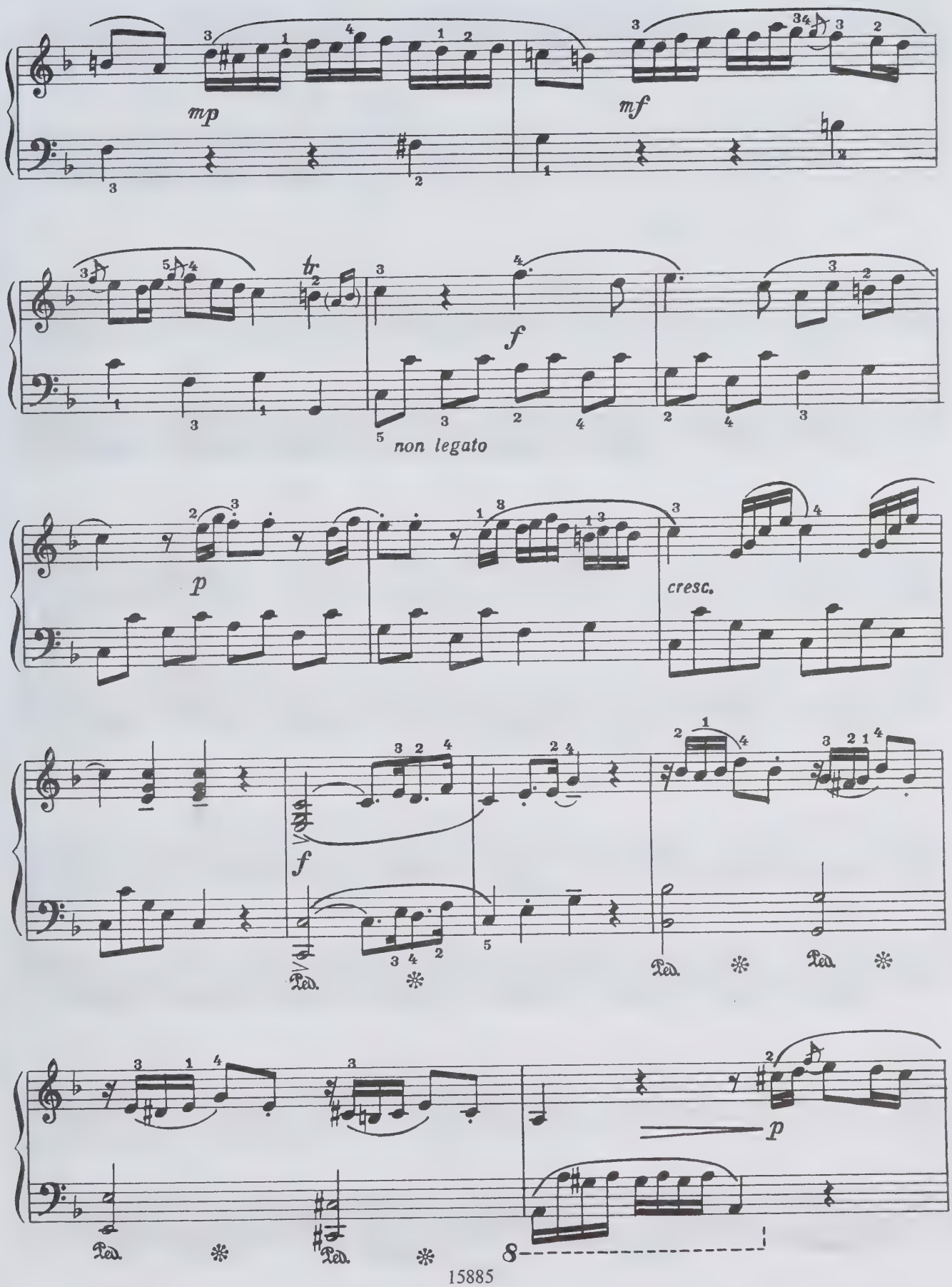
mp
mf
tr
f
non legato
p
cresc.
f
Ped.
p
8

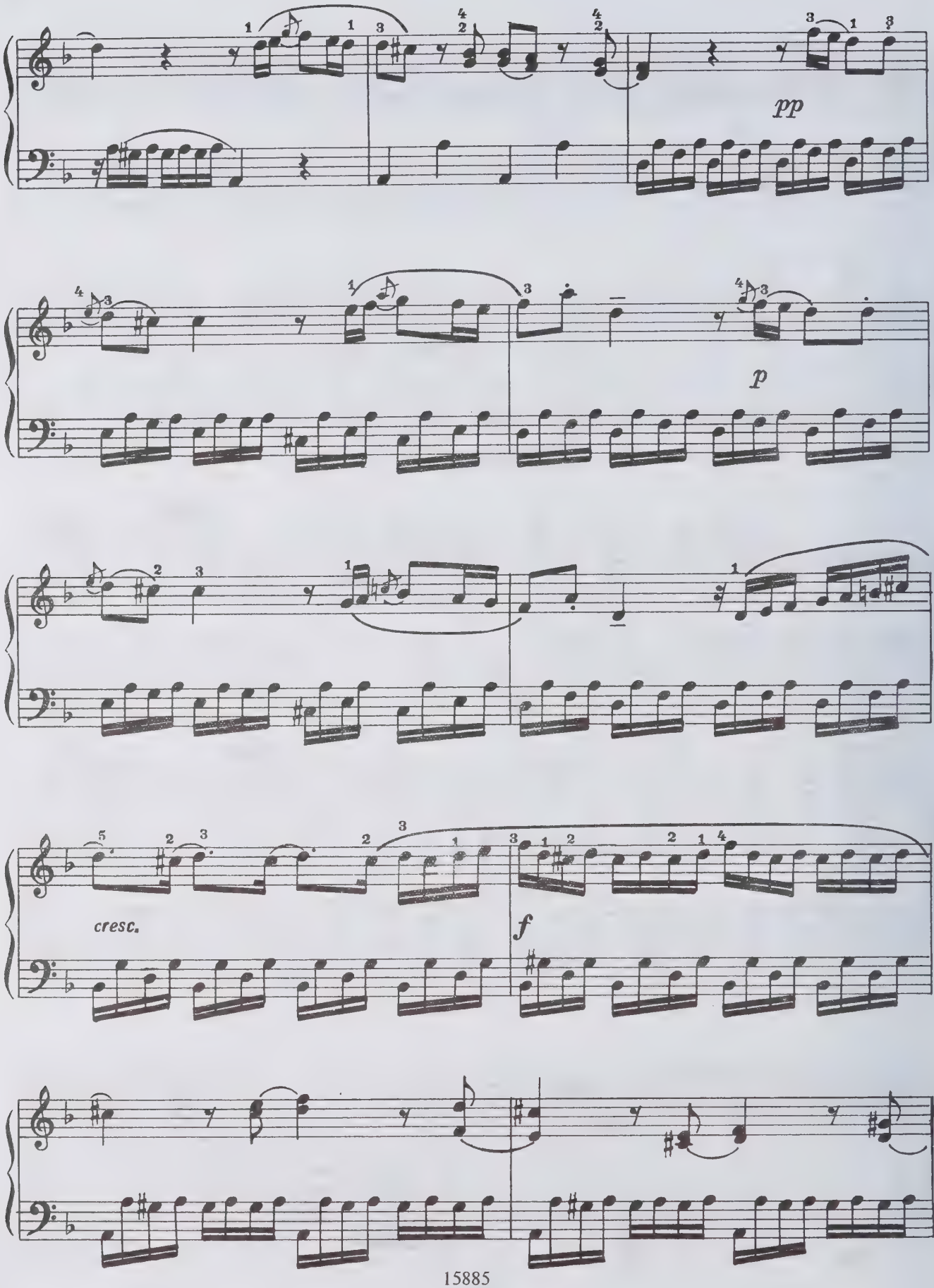
pp
p
cresc.
f

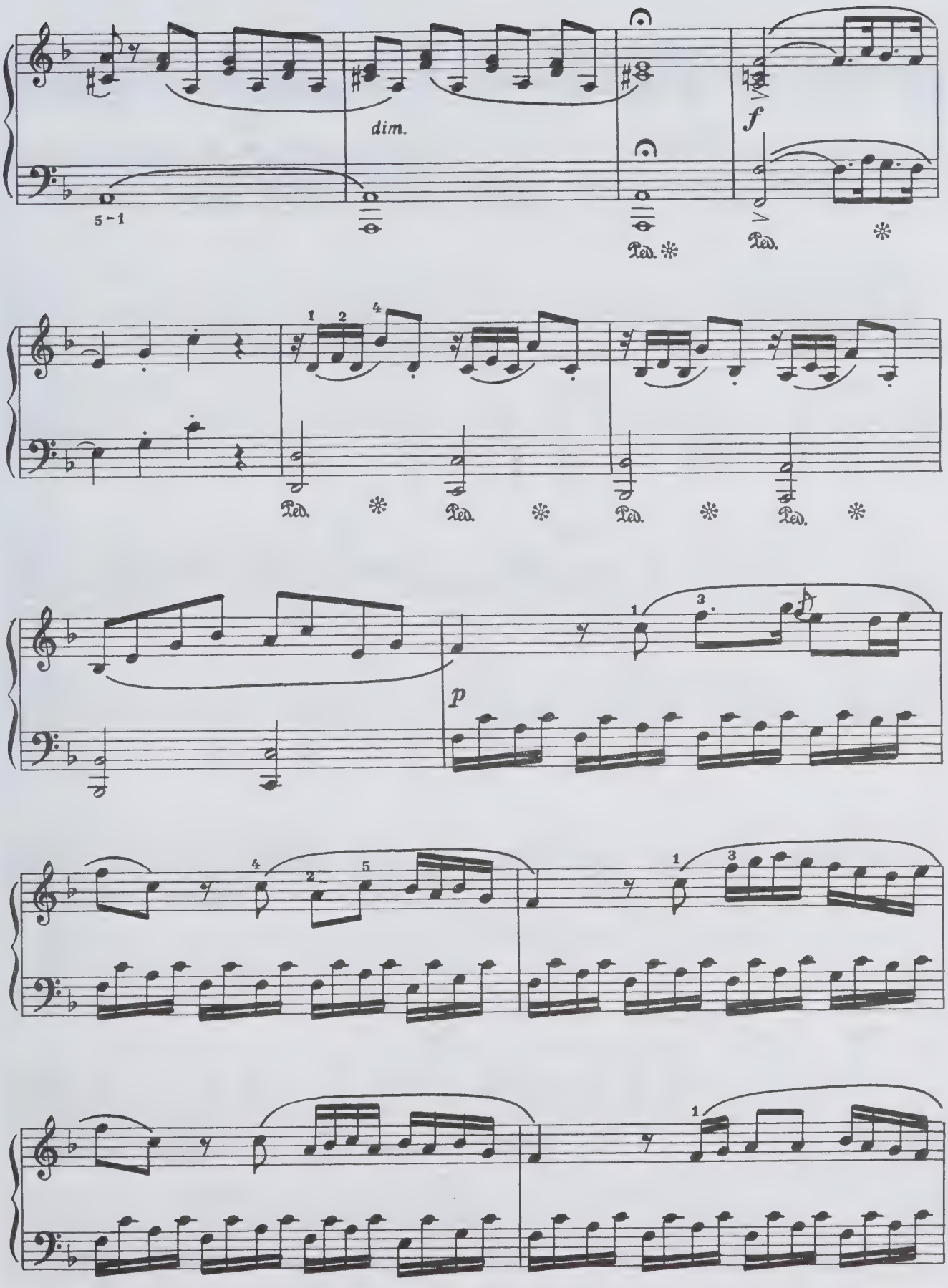
dim.
f
p

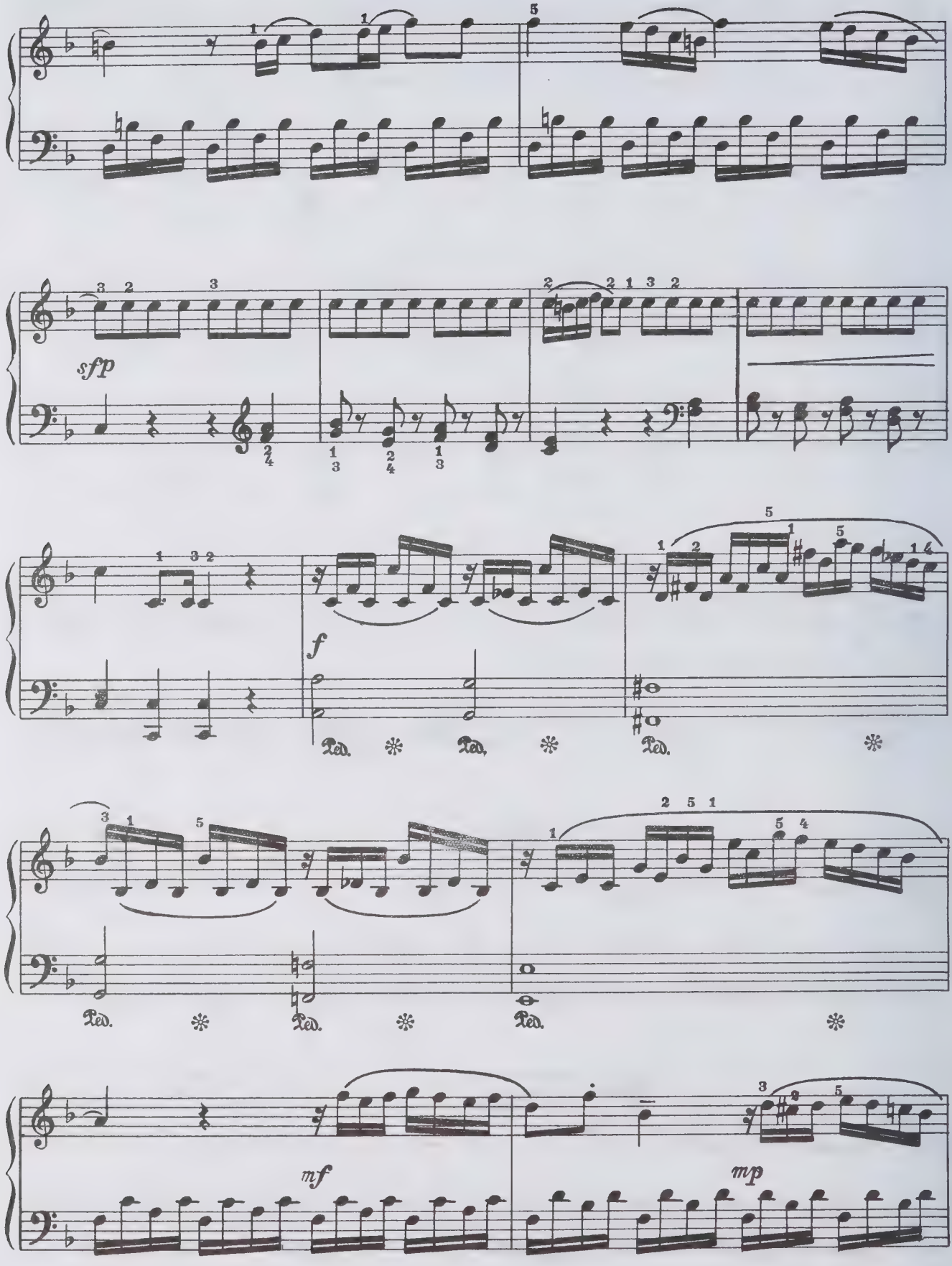
sfp
f
Ped.
mf
mp

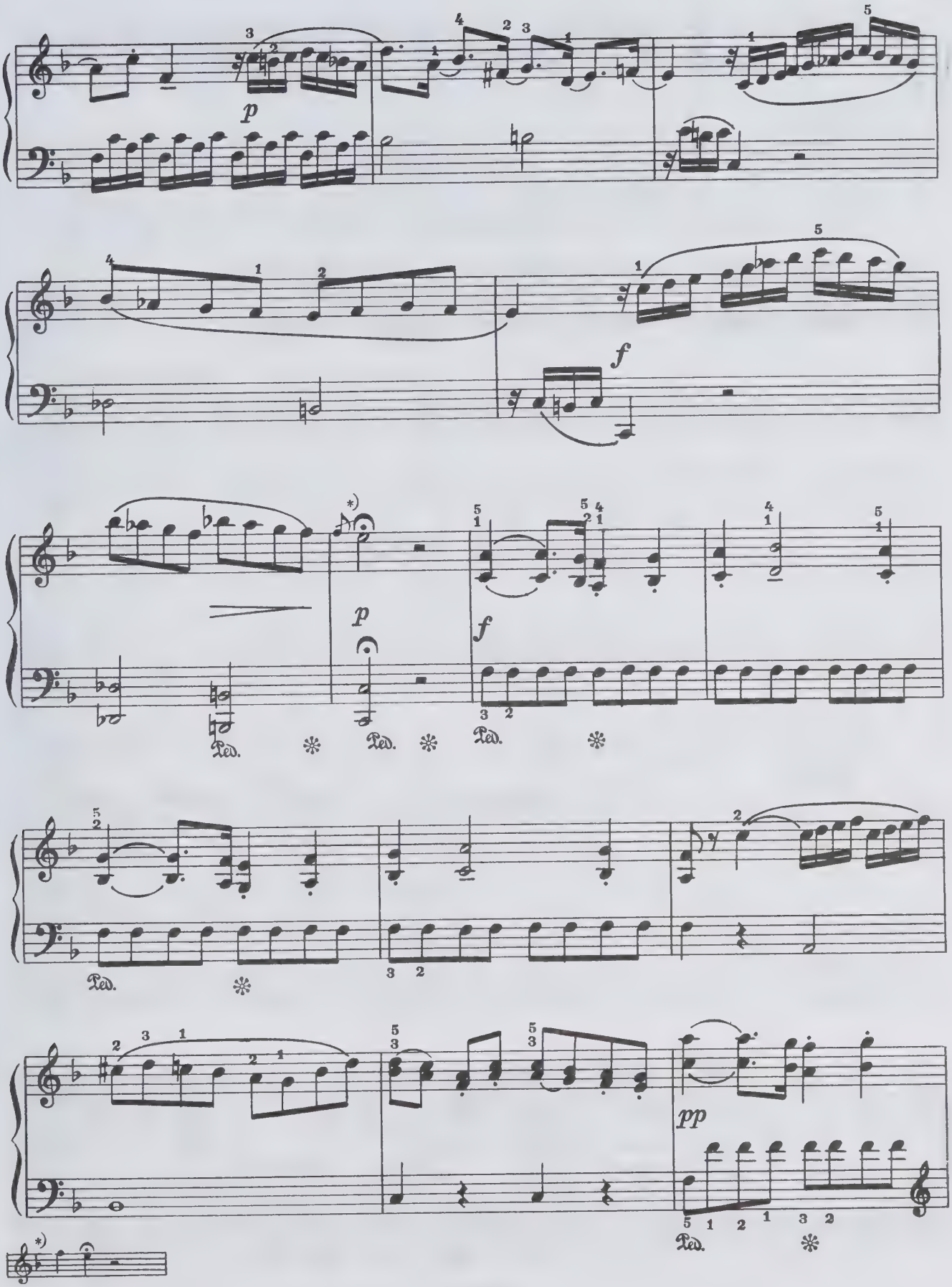
p
f
p
f
Ped.
Ped.
Ped.
pp
Ped.

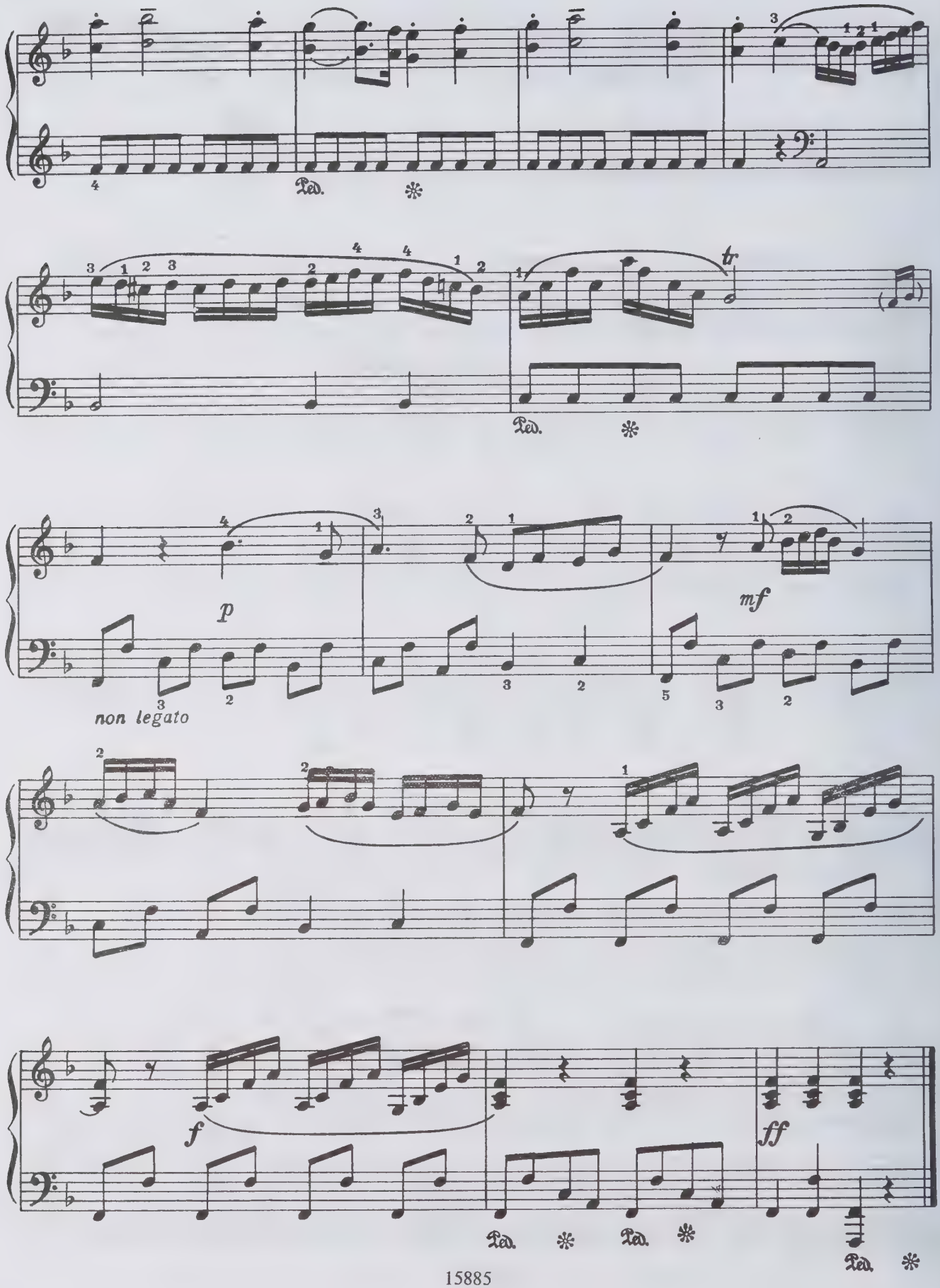
Ped.
tr
p
mf
non legato
f
ff

СОНАТА ДО МАЖОР
Рондо

SONATA IN C MAJOR
Rondo

Д. БОРТНЯНСКИЙ
D. BORTNYANSKY

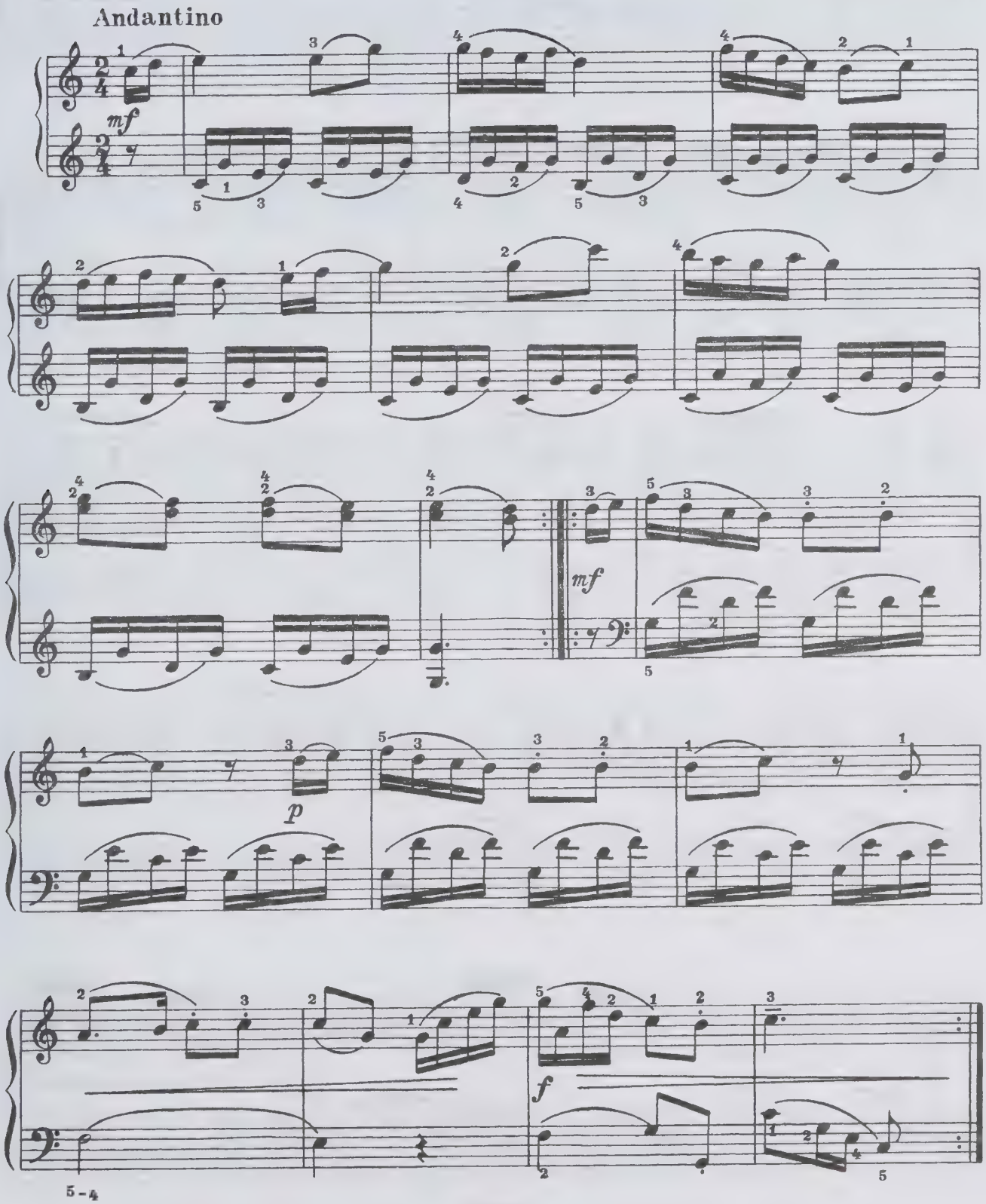

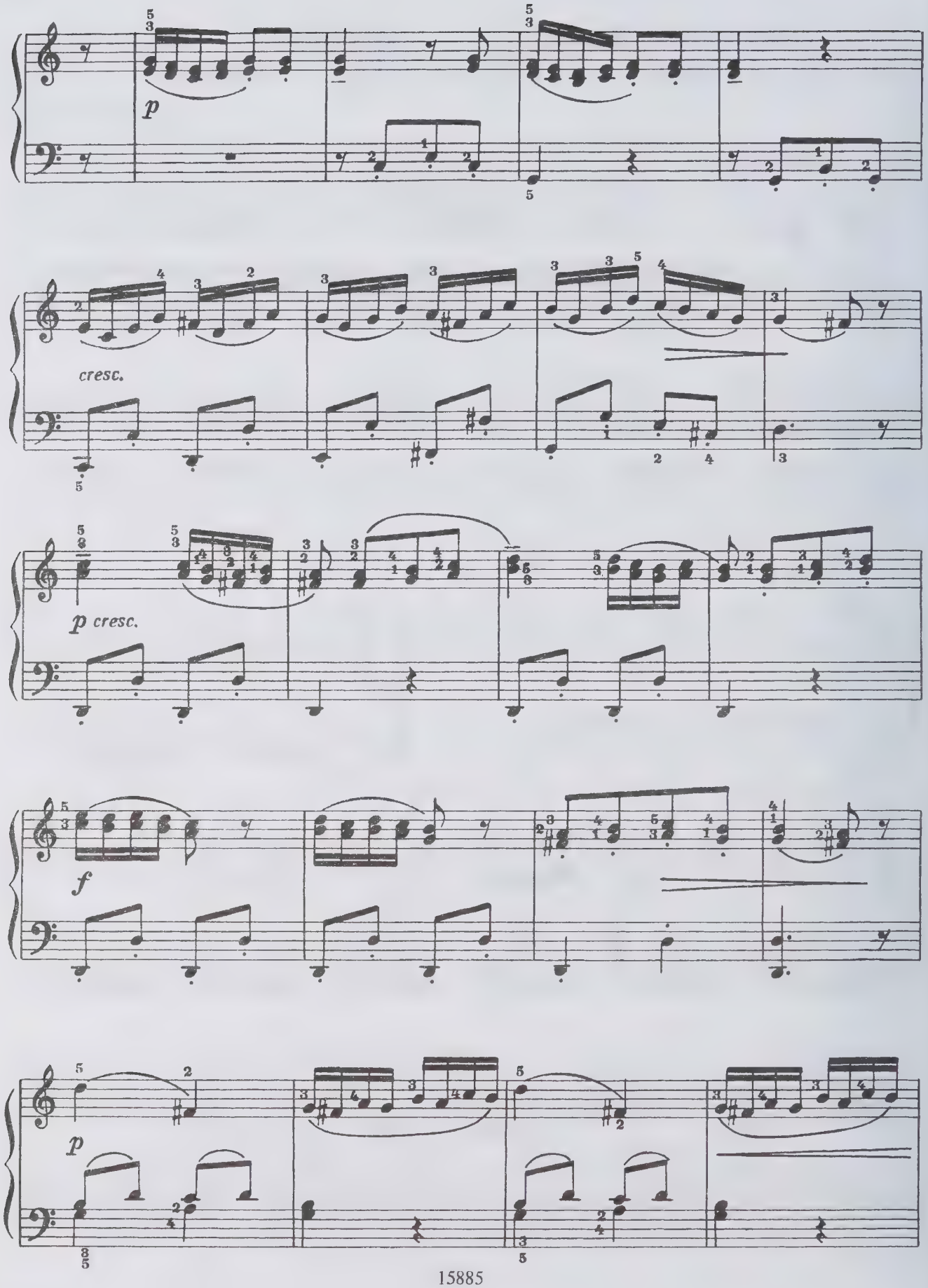
p
cresc.
p cresc.
f
p

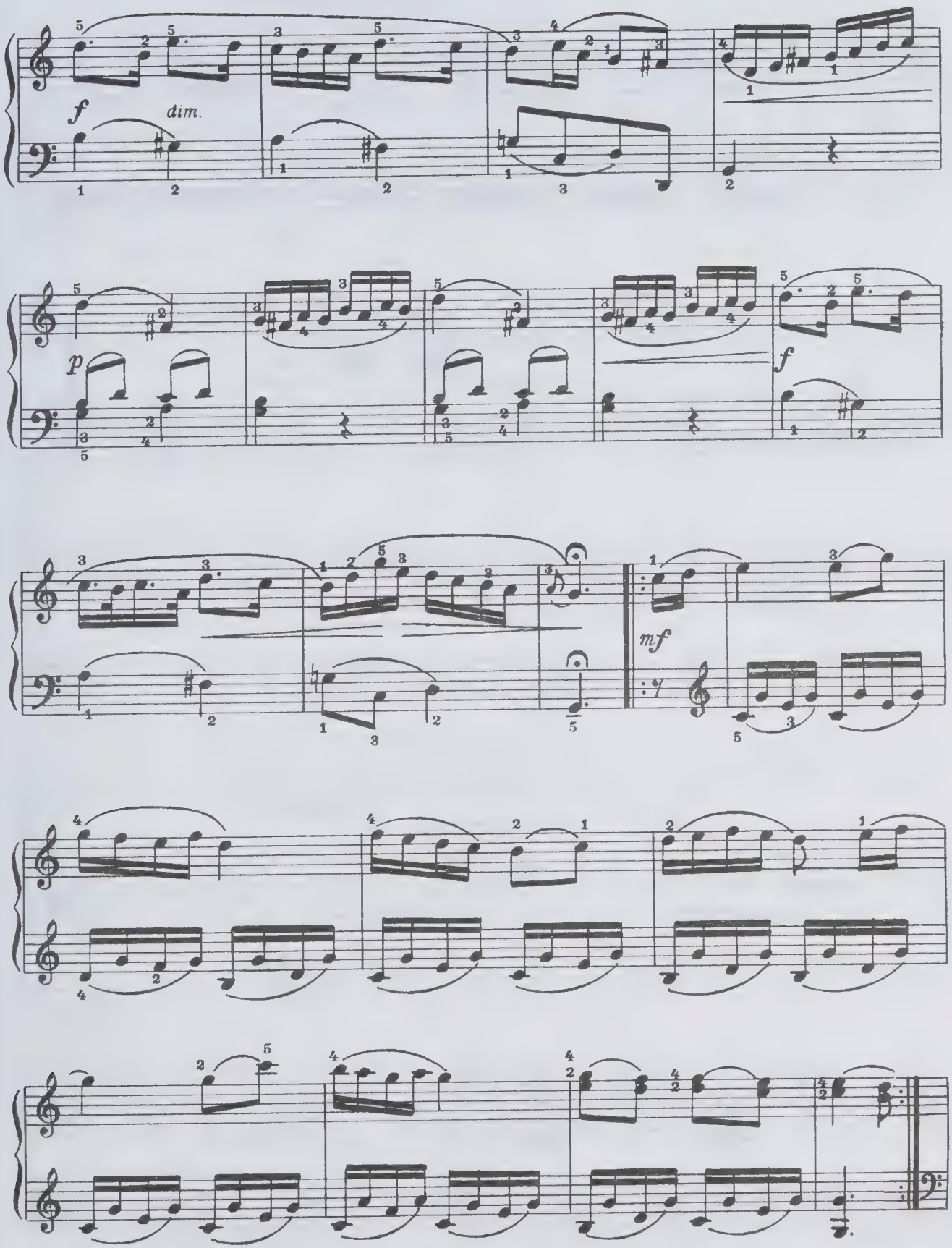
f
dim.
p
f
mf

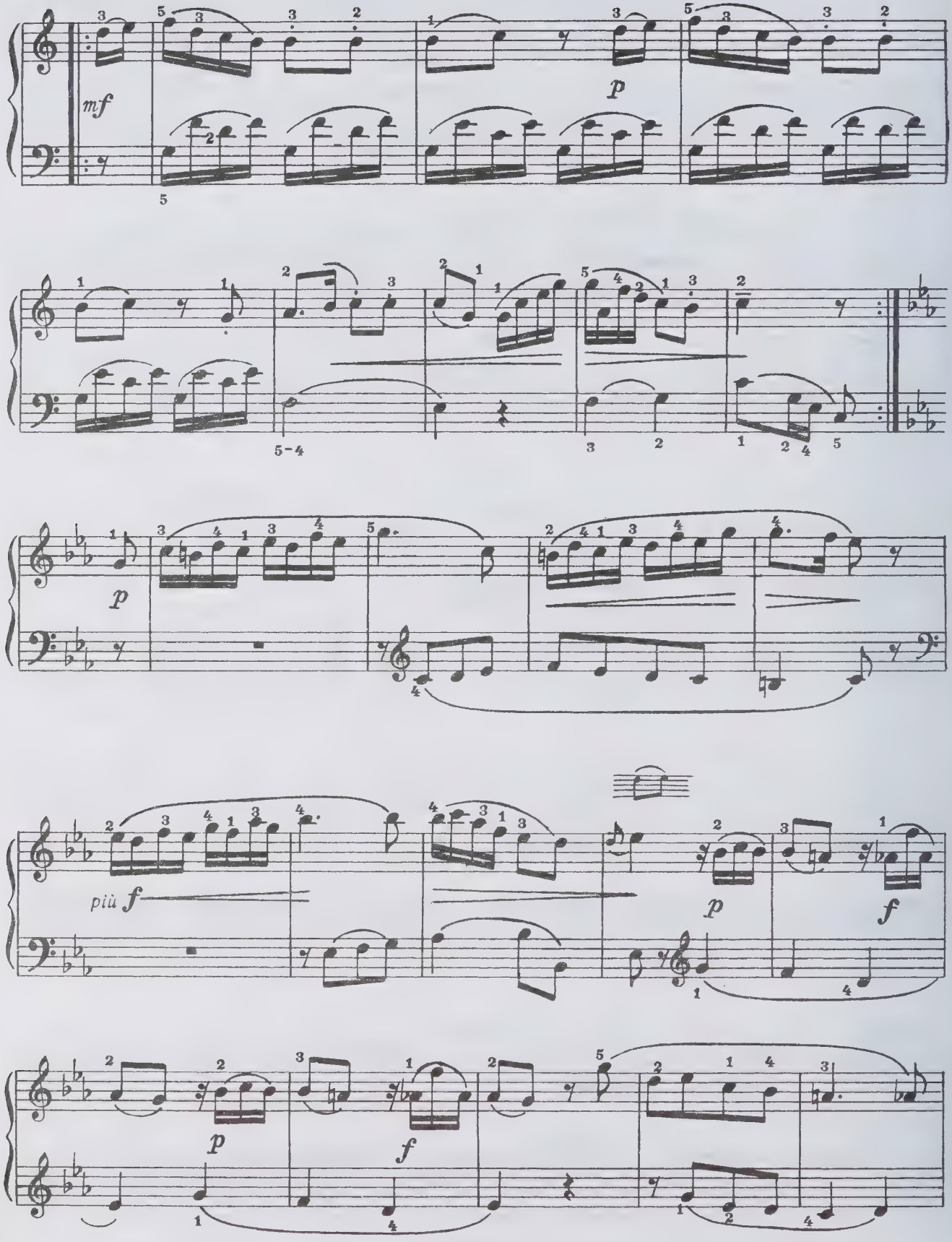
mf
p
5-4
p
più f
p
f
p
f

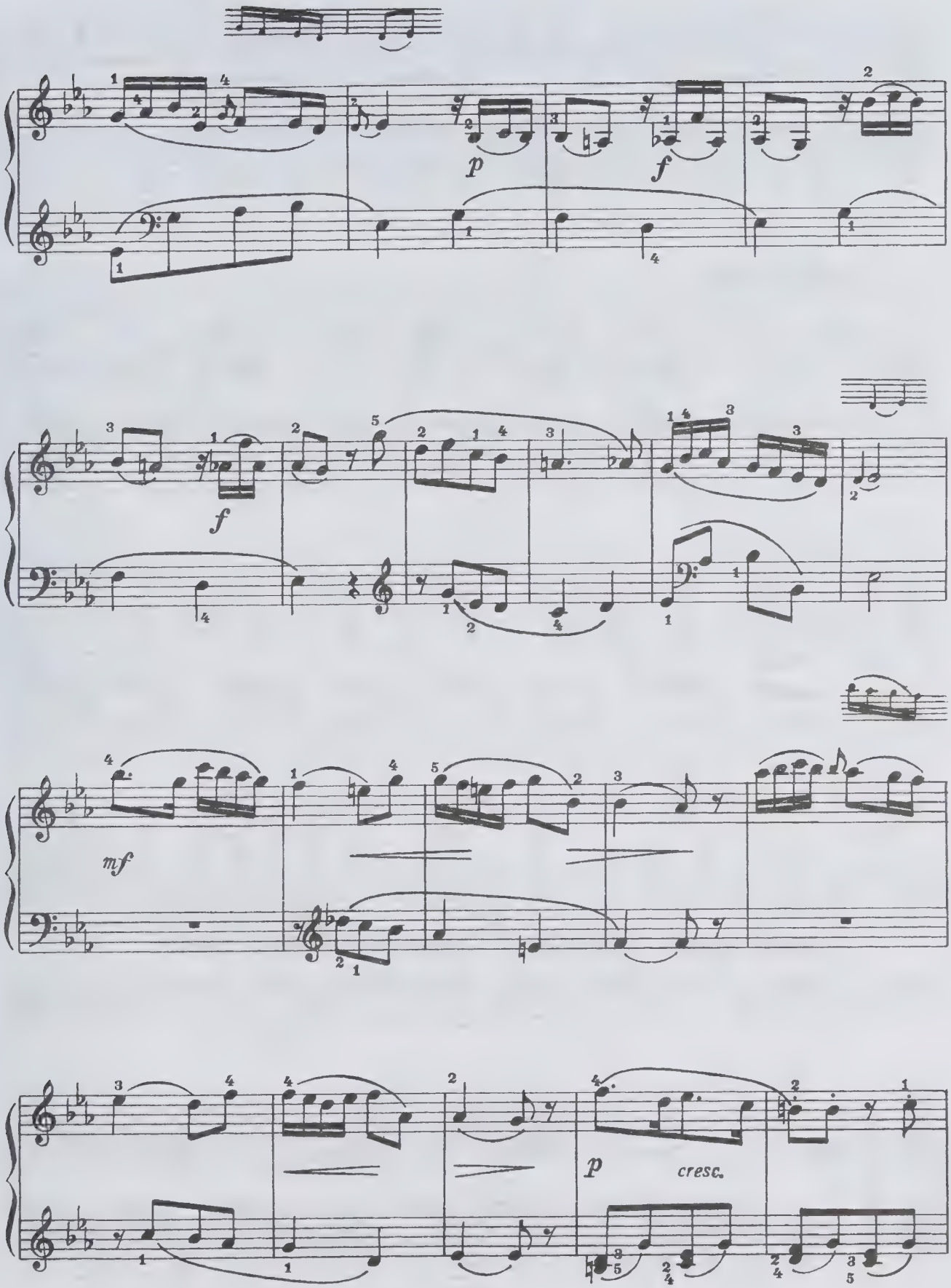
p
f
f
mf
p
cresc.

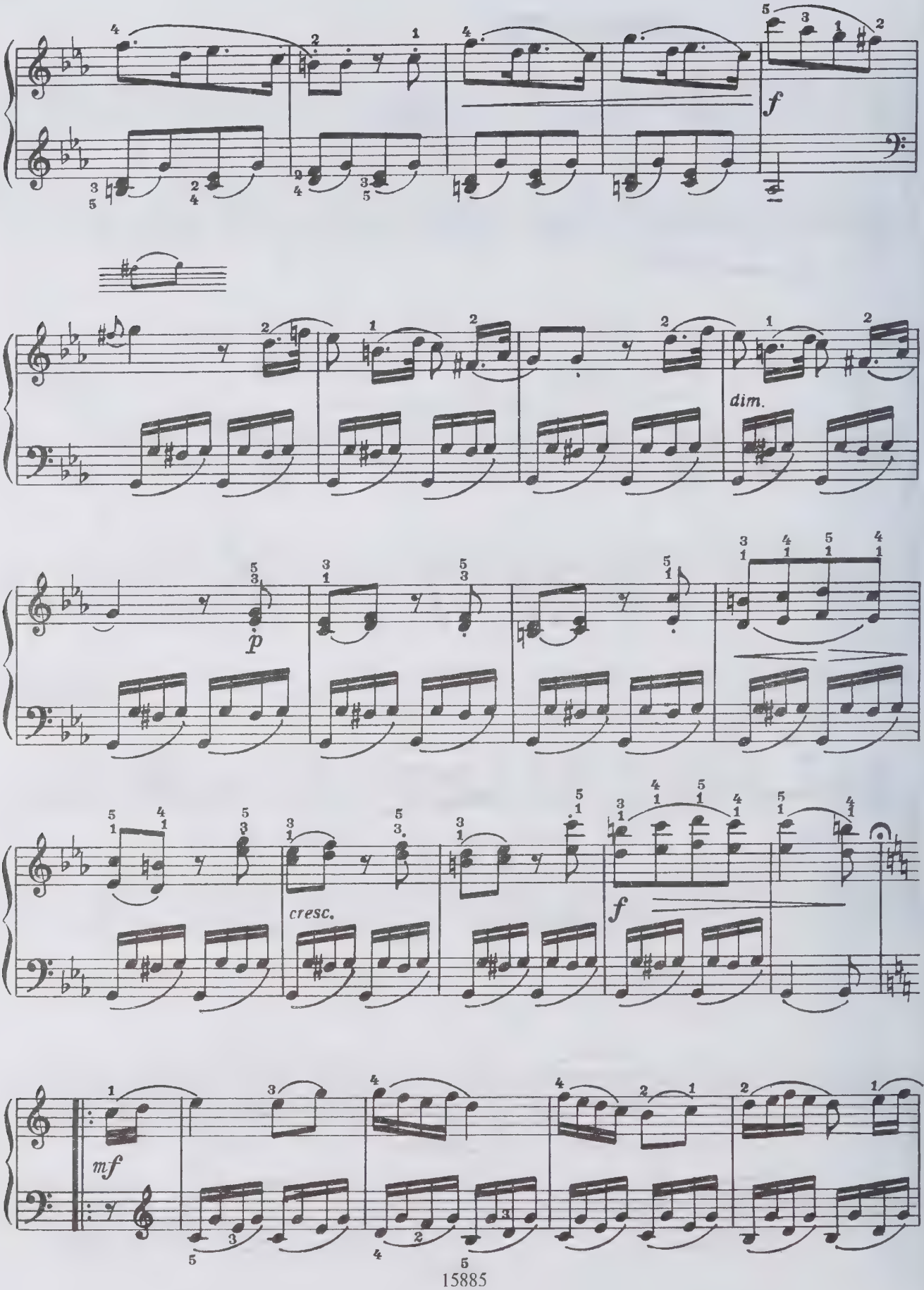
f
dim.
p
cresc.
f
mf

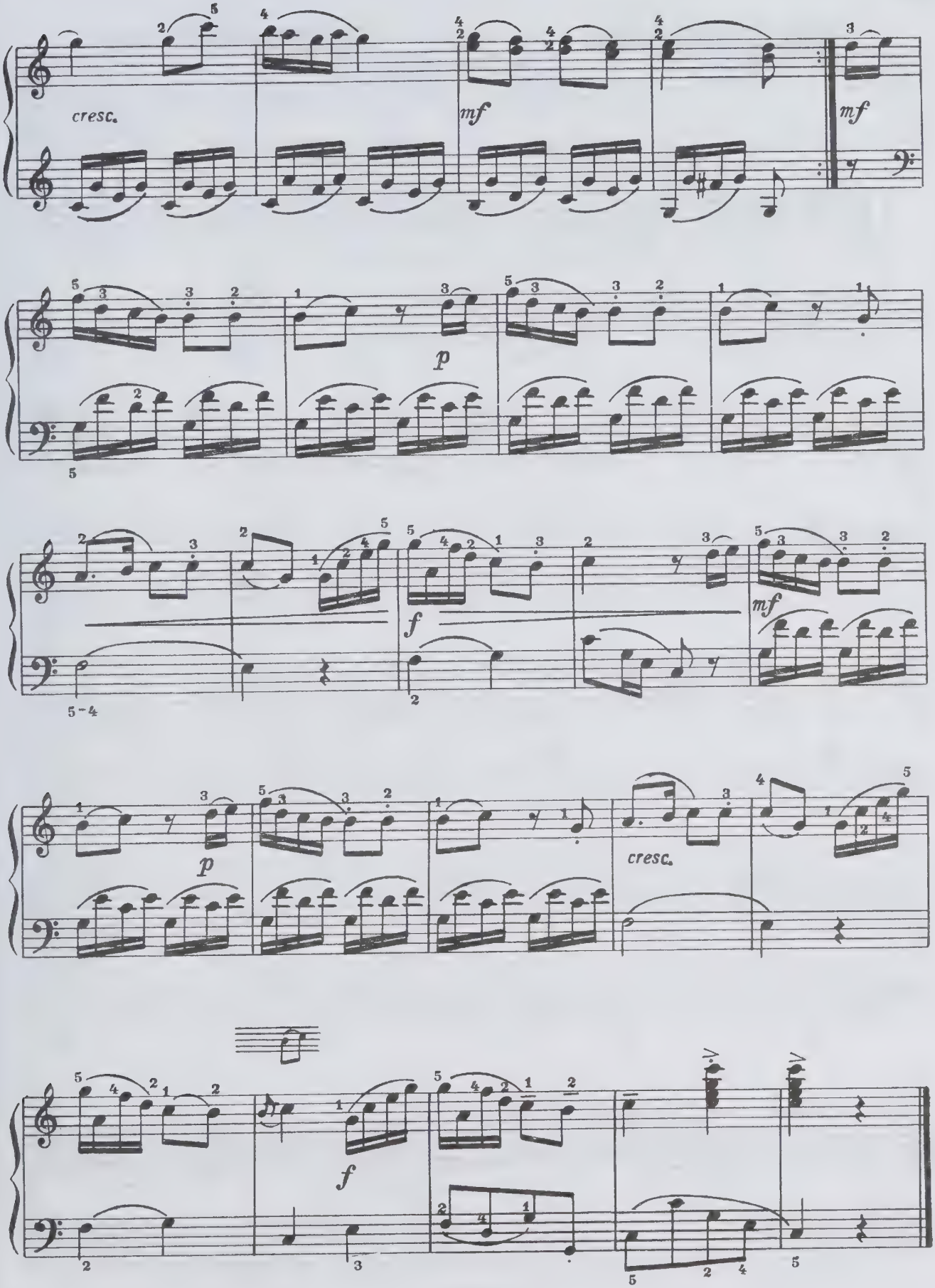
cresc.
mf
mf
p
mf
f
p
cresc.
f

ТРИ ПРЕЛЮДИИ THREE PRELUDES

1

Л. ГУРИЛЕВ
L. GURILYOV
(1770 — 1844)

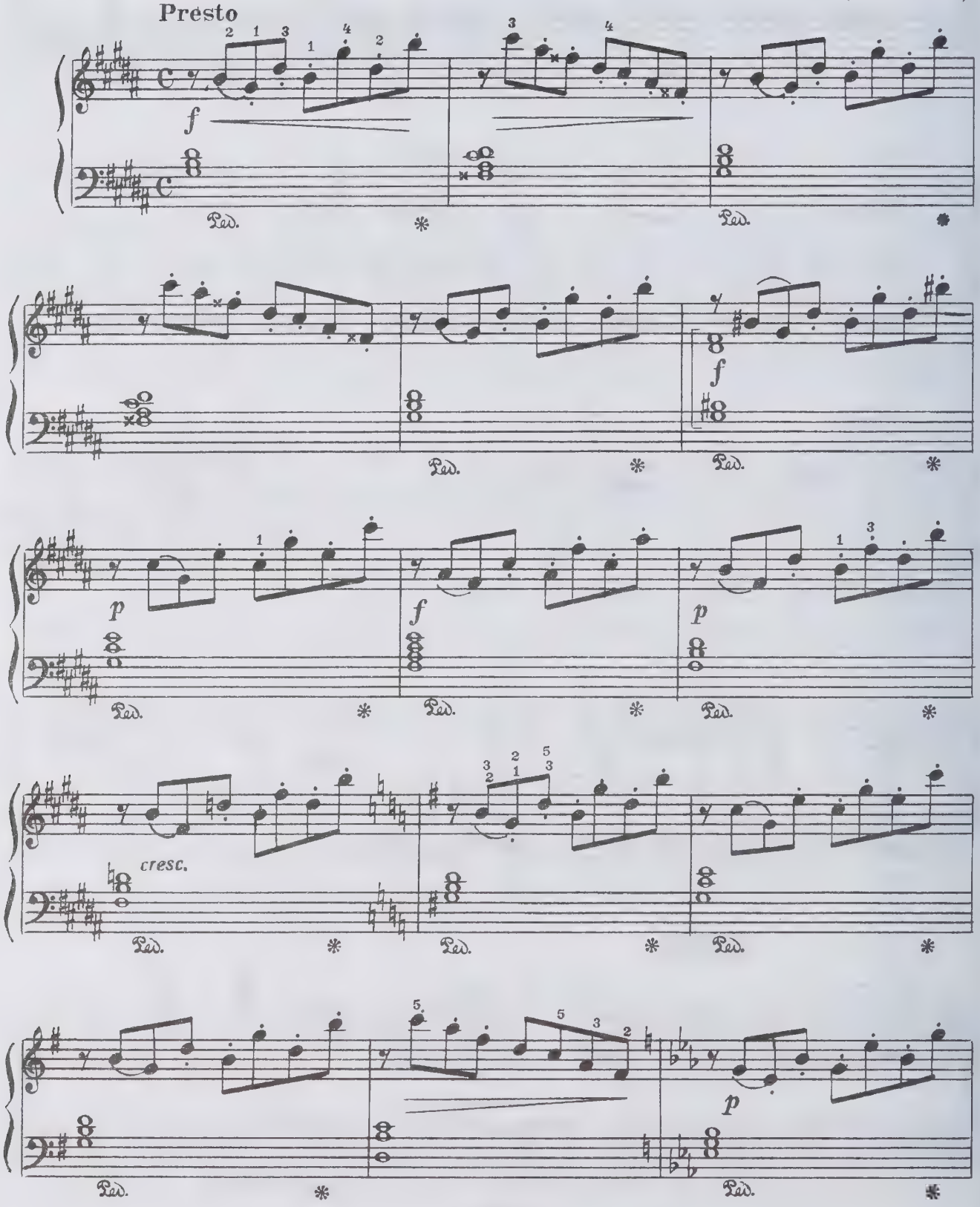

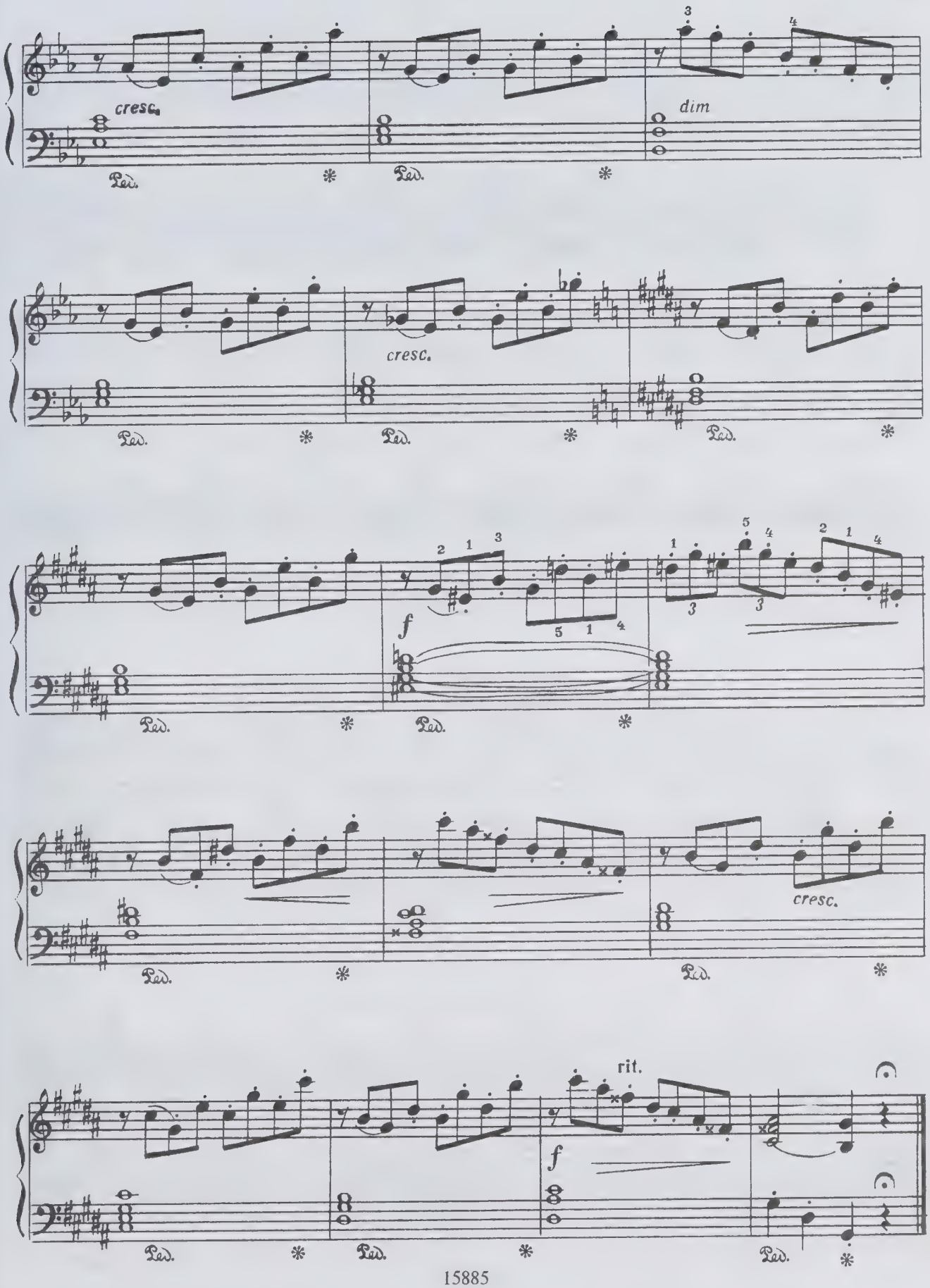
cresc.
dim
cresc.
f
cresc.
rit.
f

2

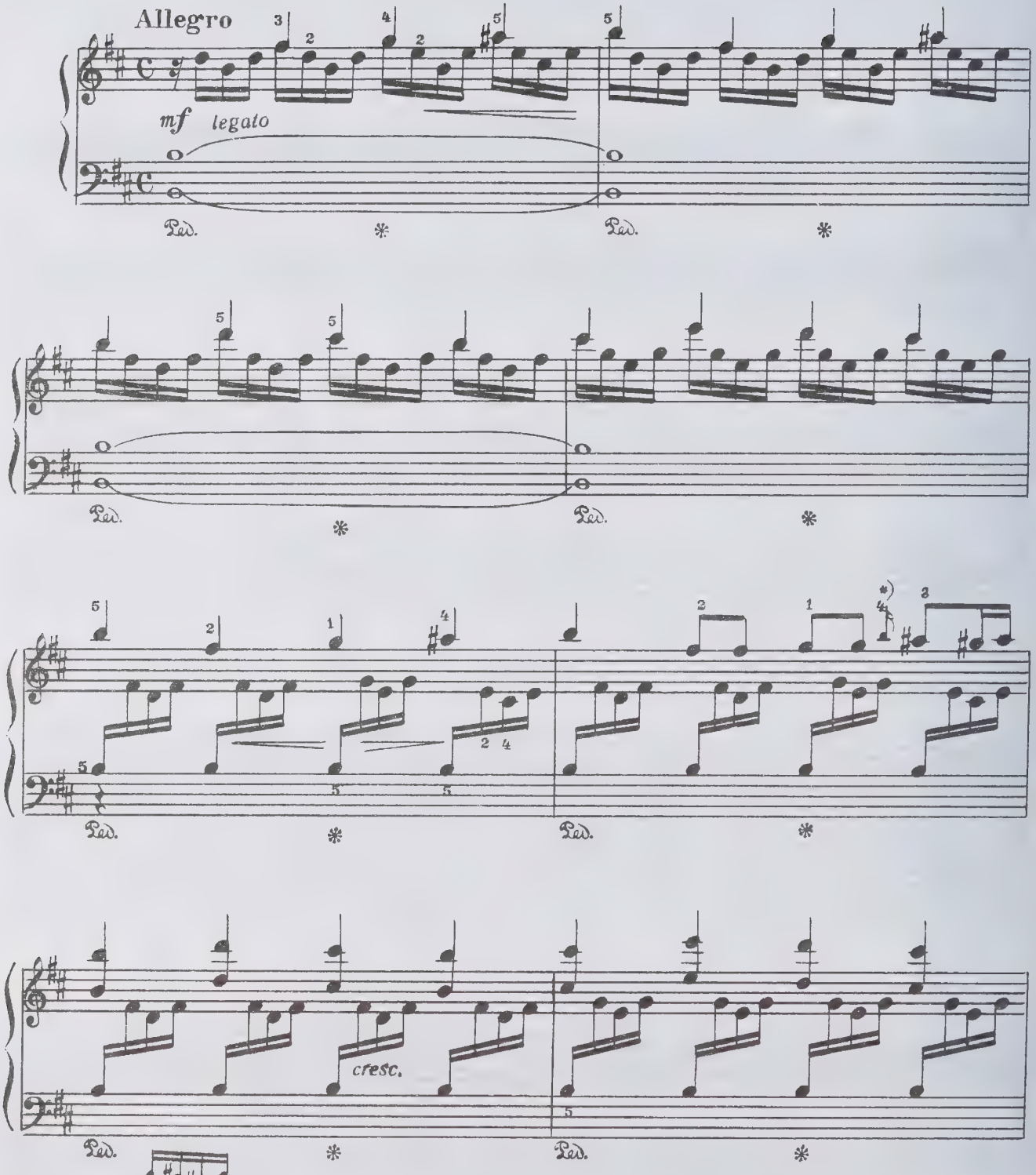

*) Исполняется:

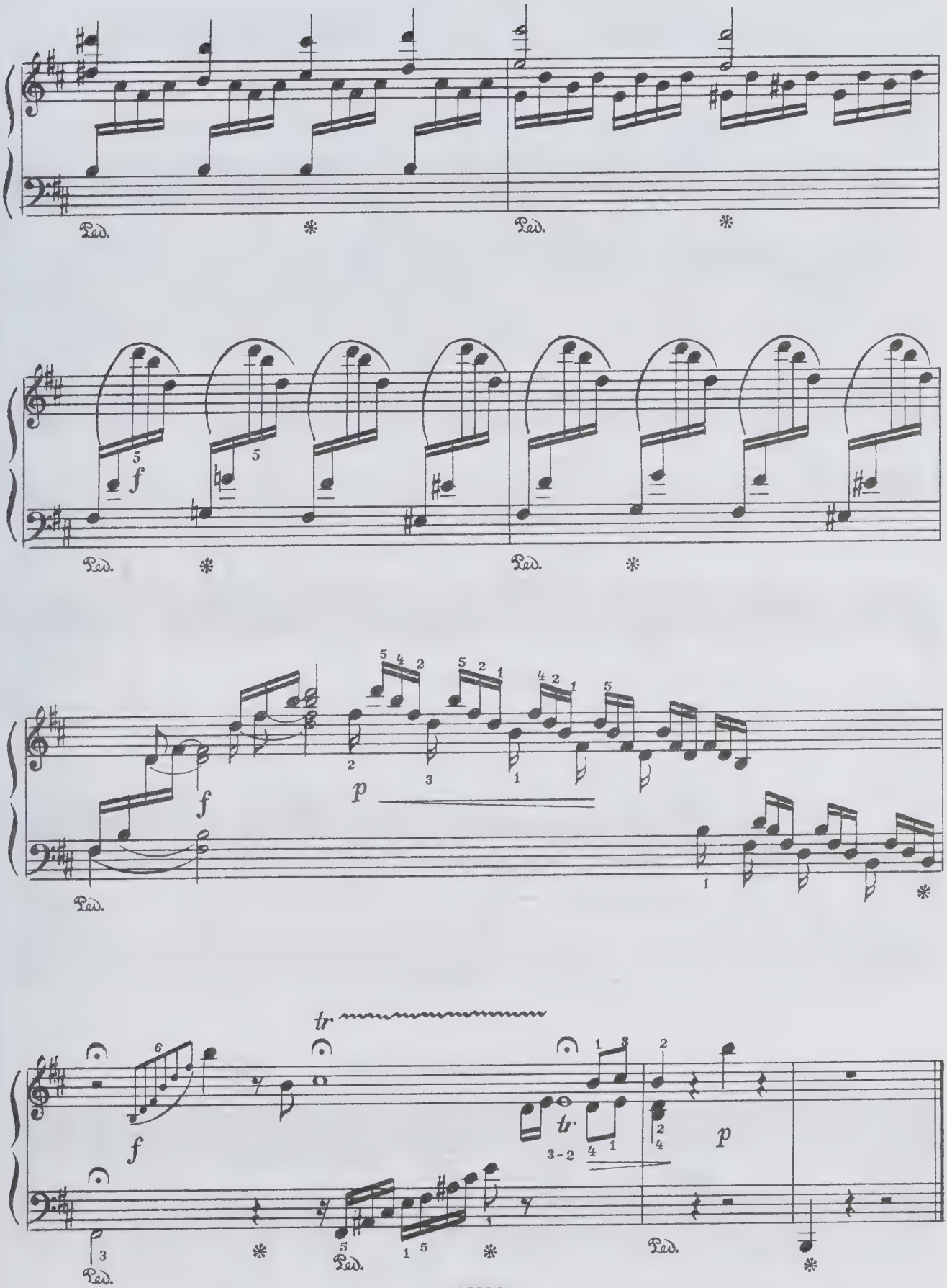
Ped.
Ped.
f
Ped.
Ped.
f
p
Ped.
tr
f
tr
3-2
p
Ped.
Ped.
Ped.

3

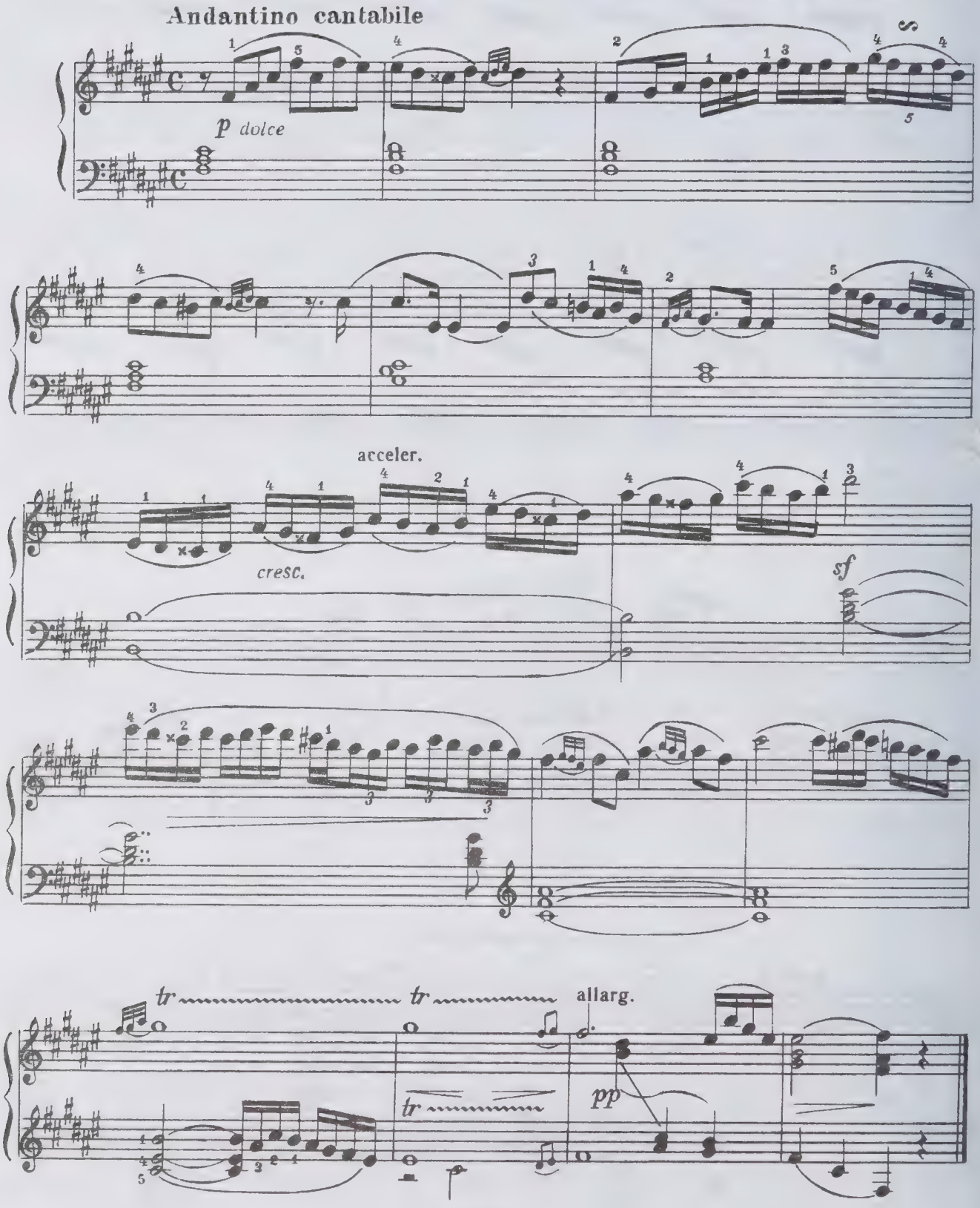
Andantino cantabile
p dolce
acceler.
cresc.
sf
tr
tr
tr
allarg.
pp

РУССКИЙ ТАНЕЦ

RUSSIAN DANCE

Л. ГУРИЛЕВ
L. GURILYOV

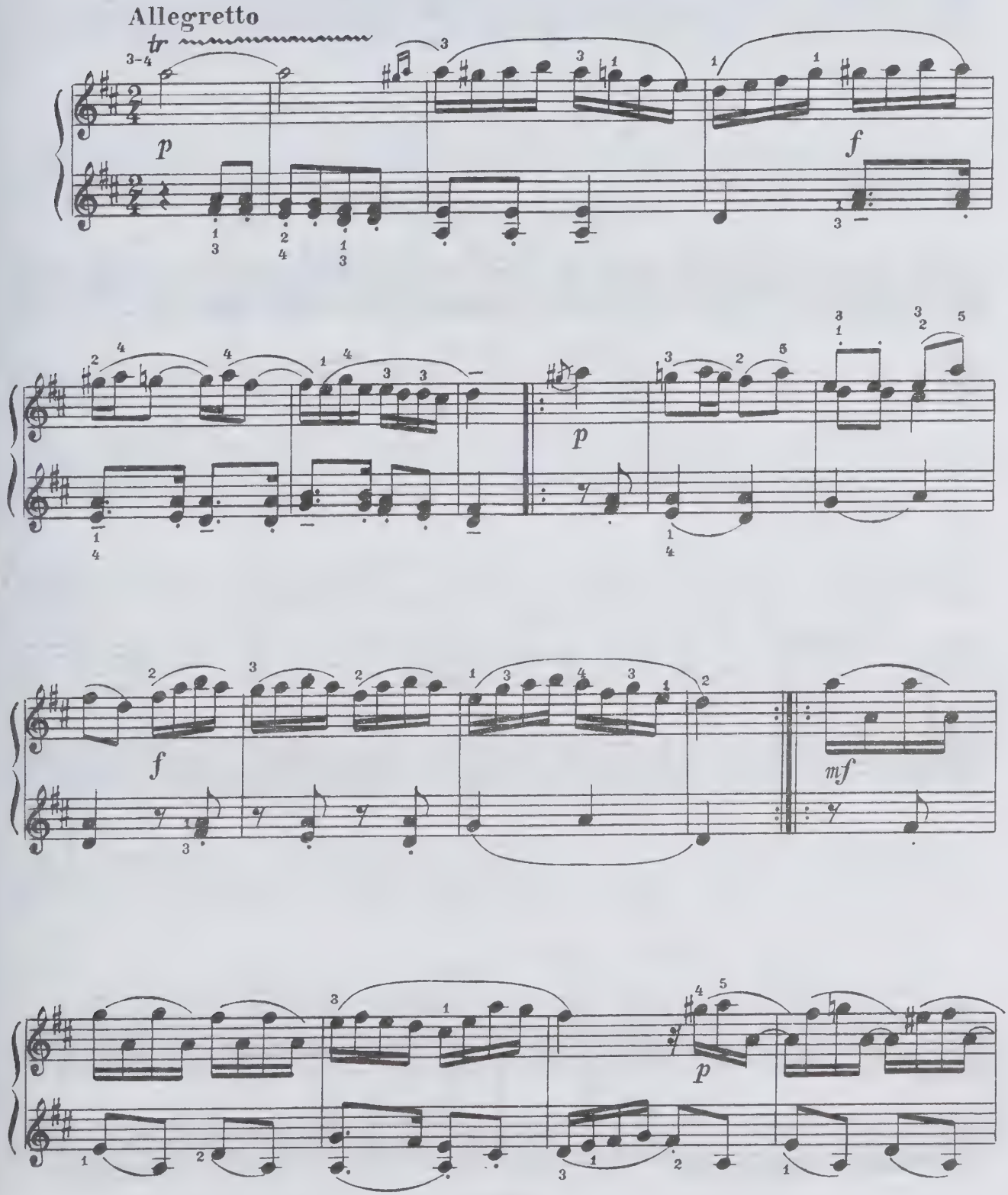

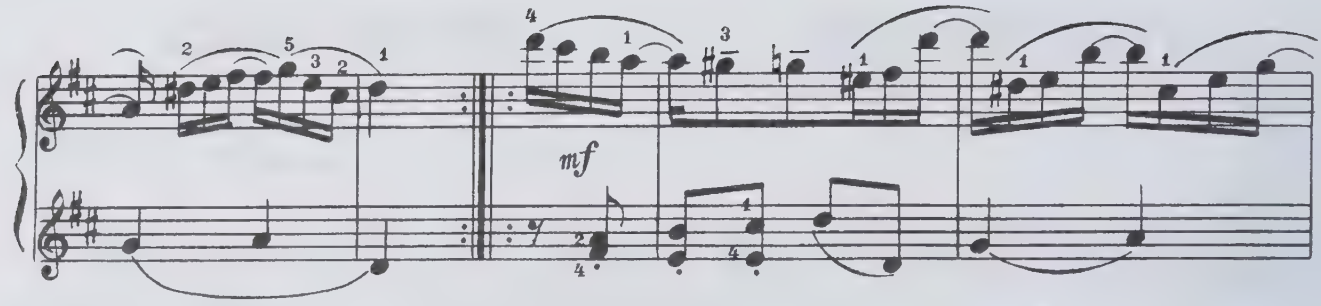
mf

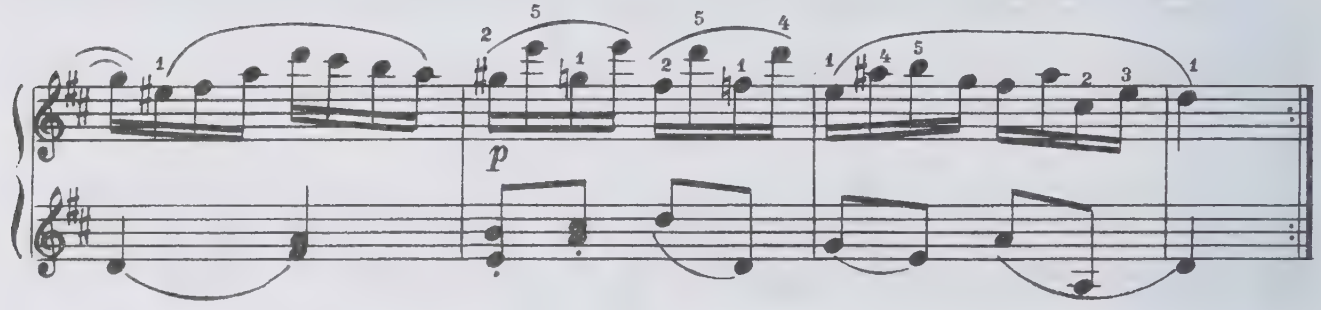
p

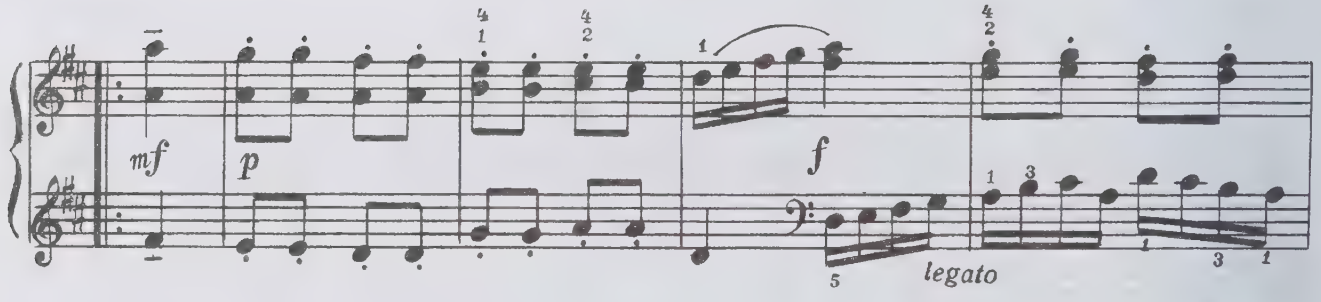
mf
p
f
legato

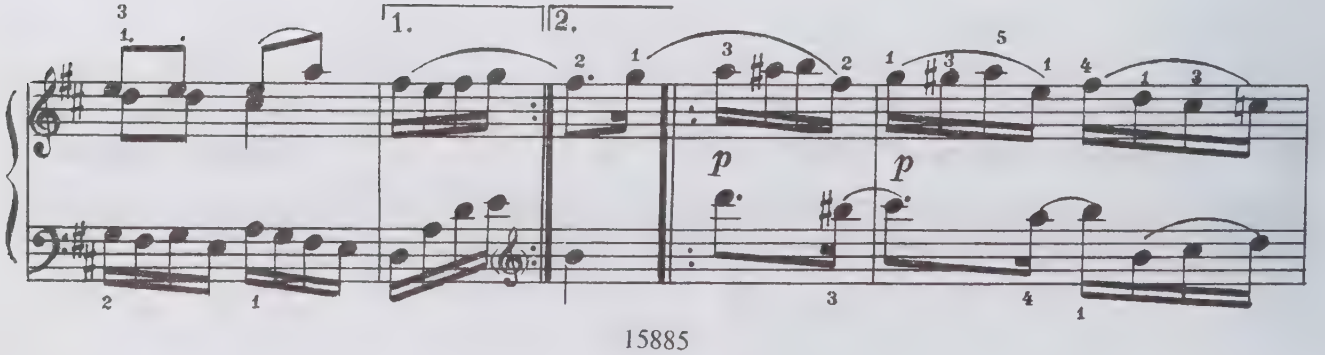
1.
2.
p
p

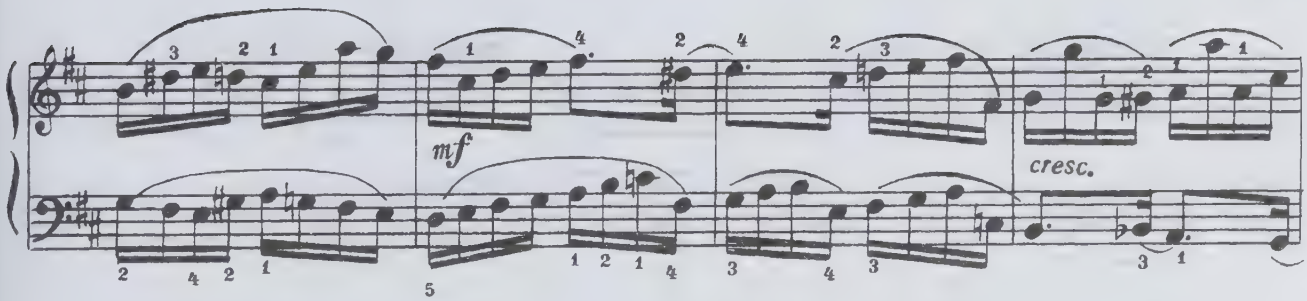
mf
cresc.

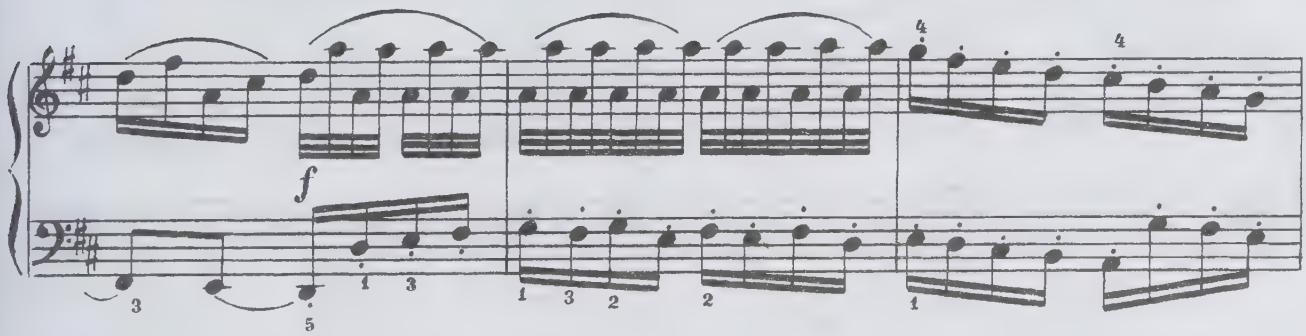
f

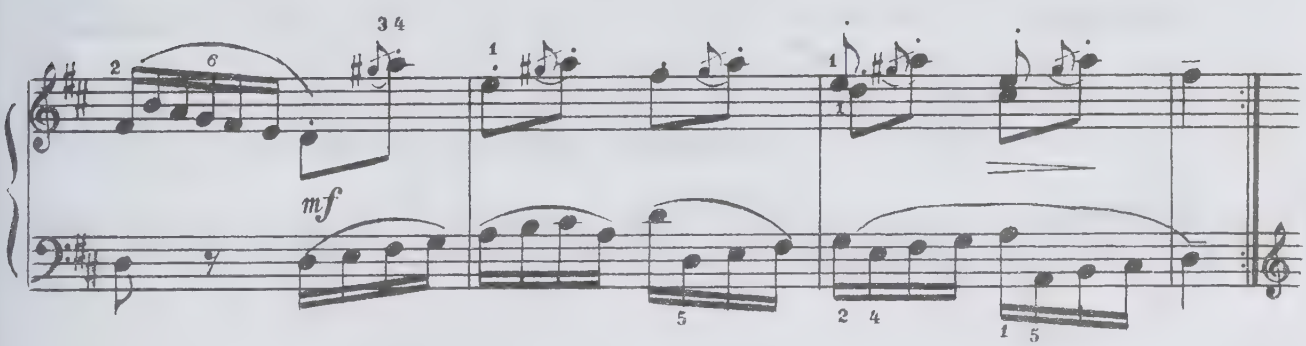
mf

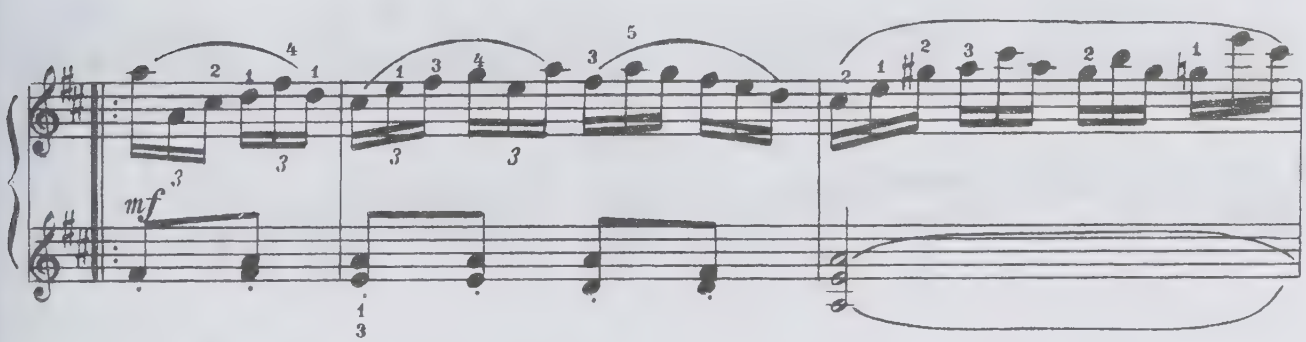
mf

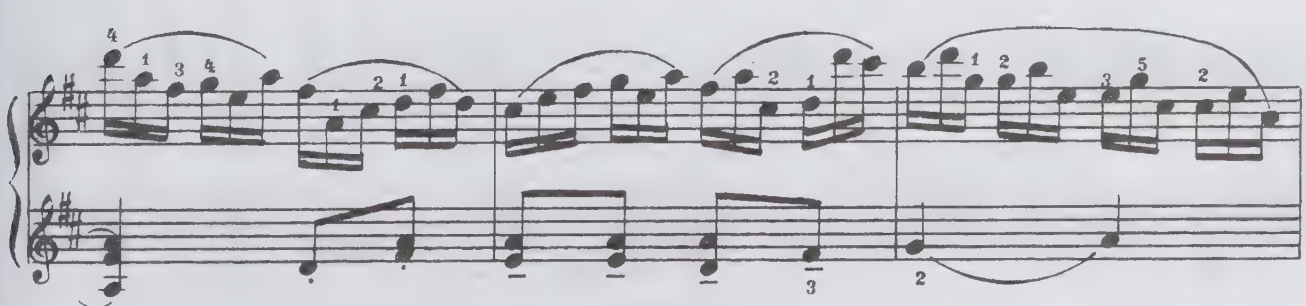

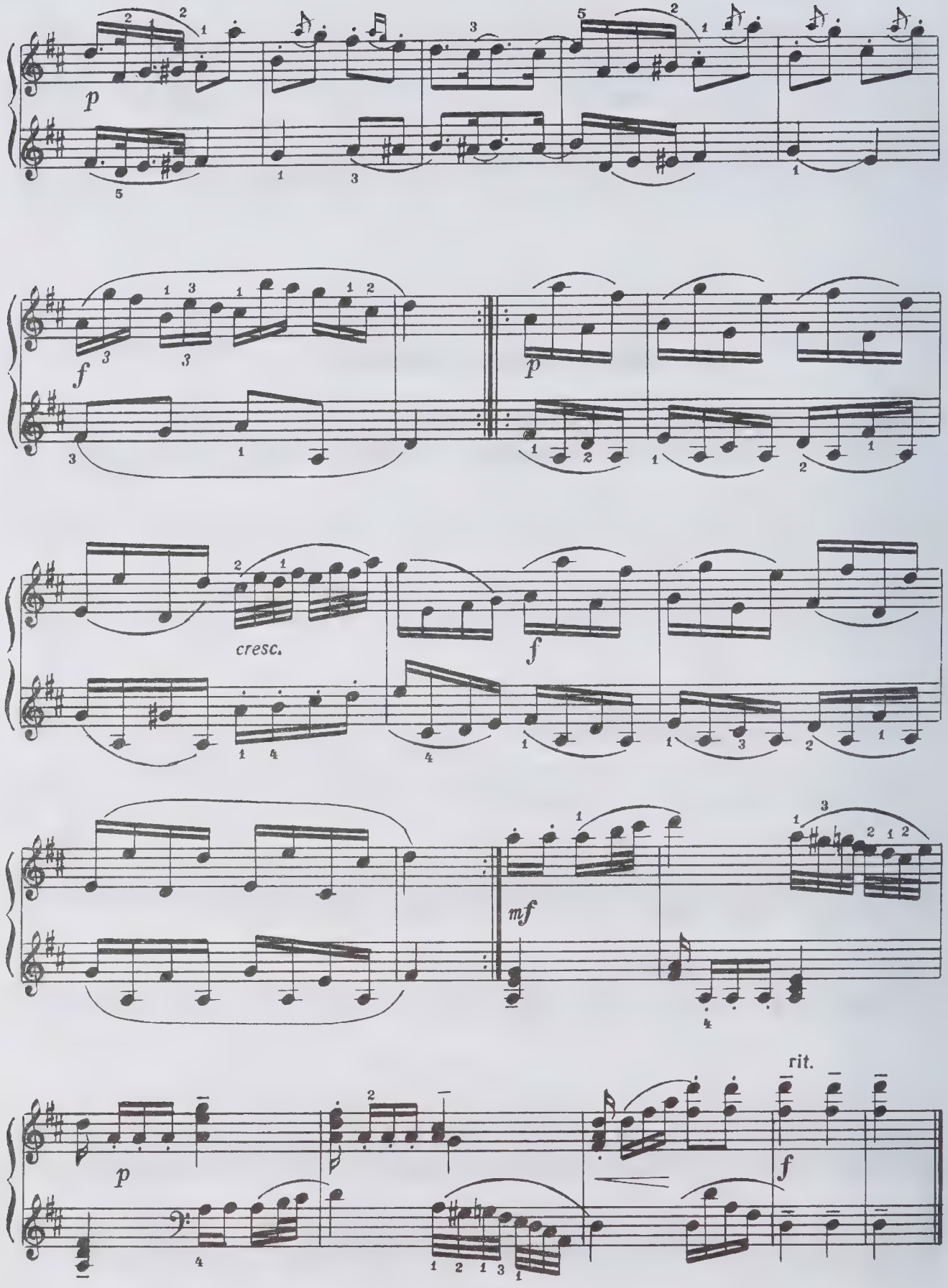
p
f
p
cresc.
f
mf
rit.
f

ТРИ ВАЛЬСА

THREE WALTZES

1

А. ЖИЛИН
A. ZHILIN
(1766 — Ок. 1850)

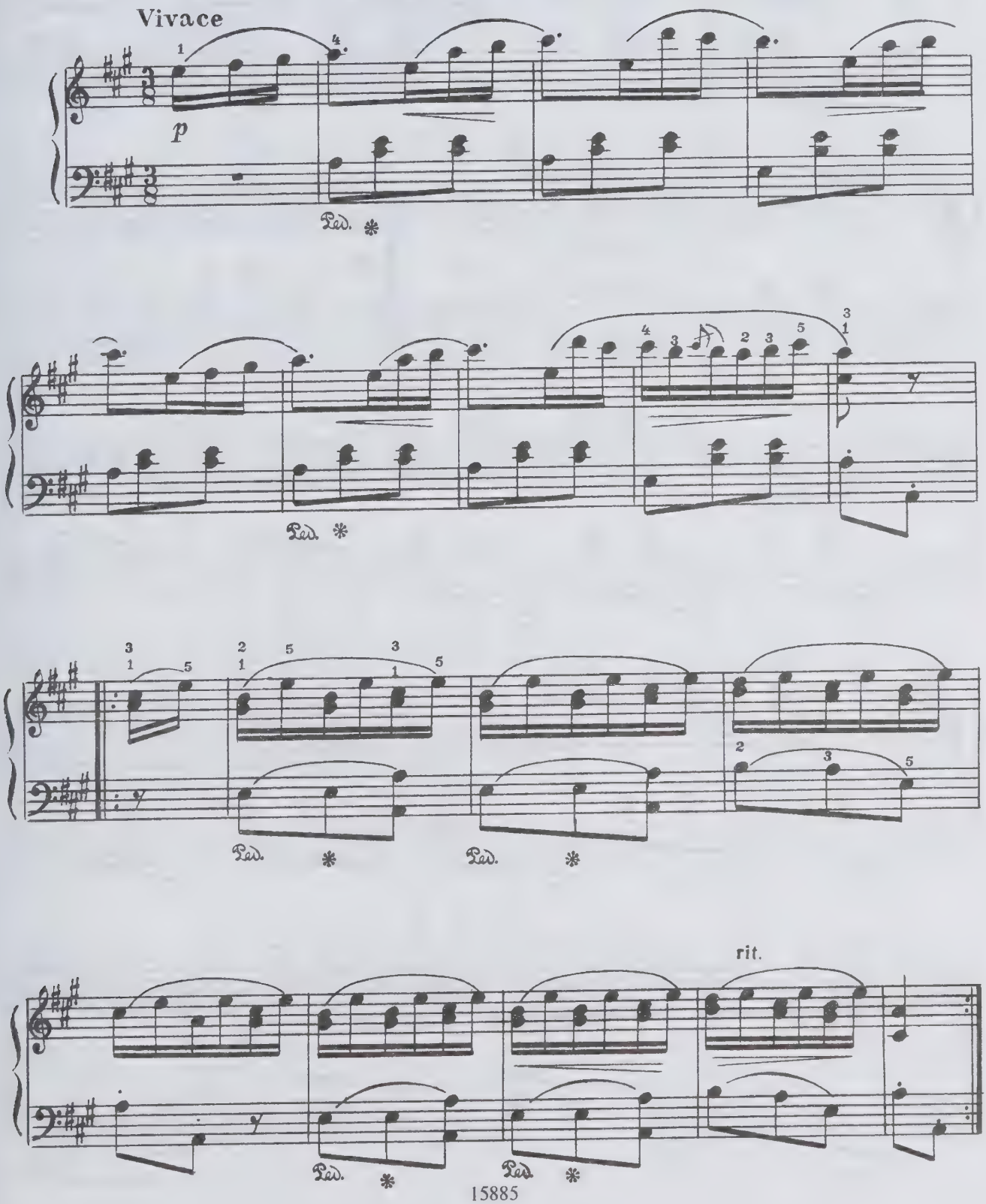

2

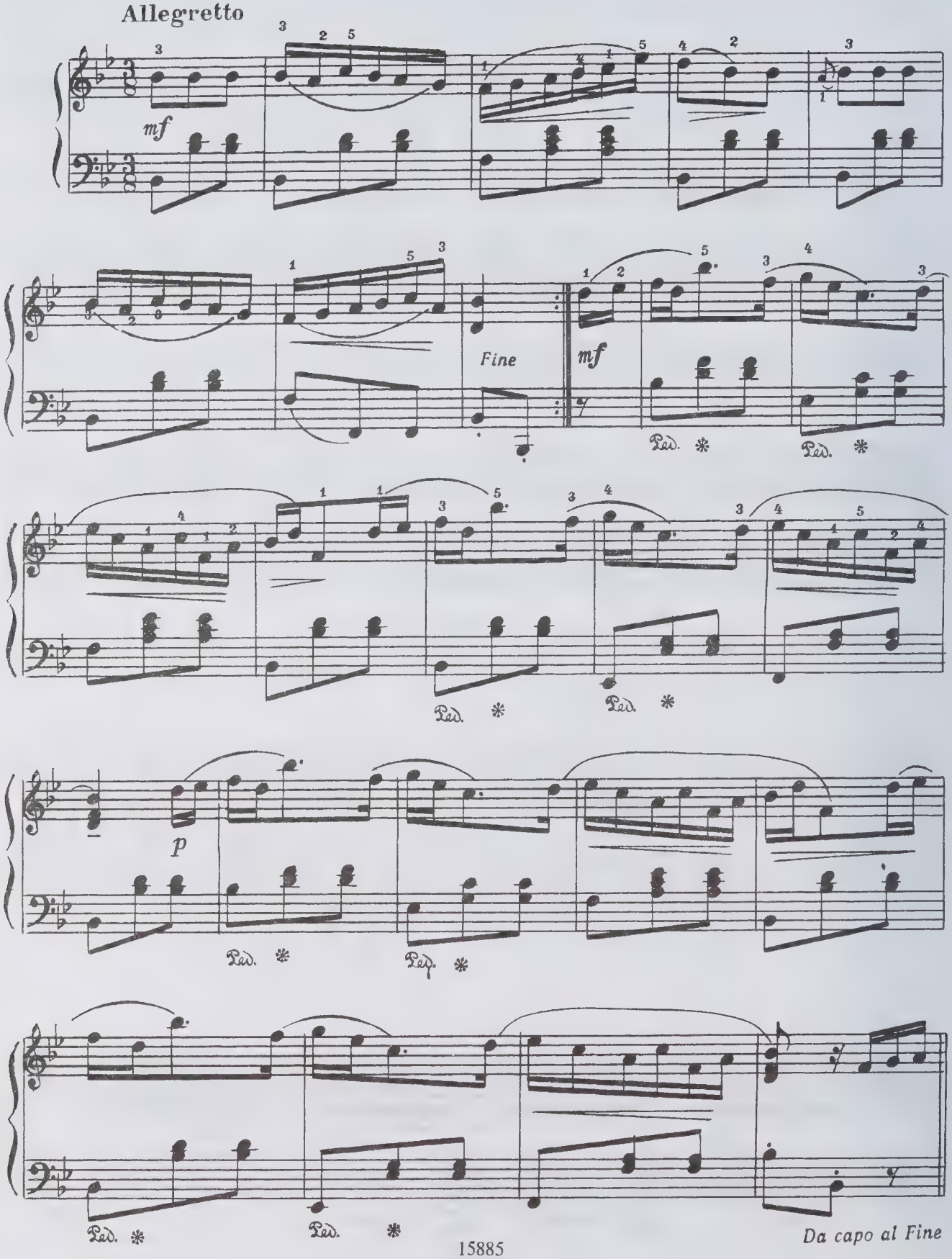

3

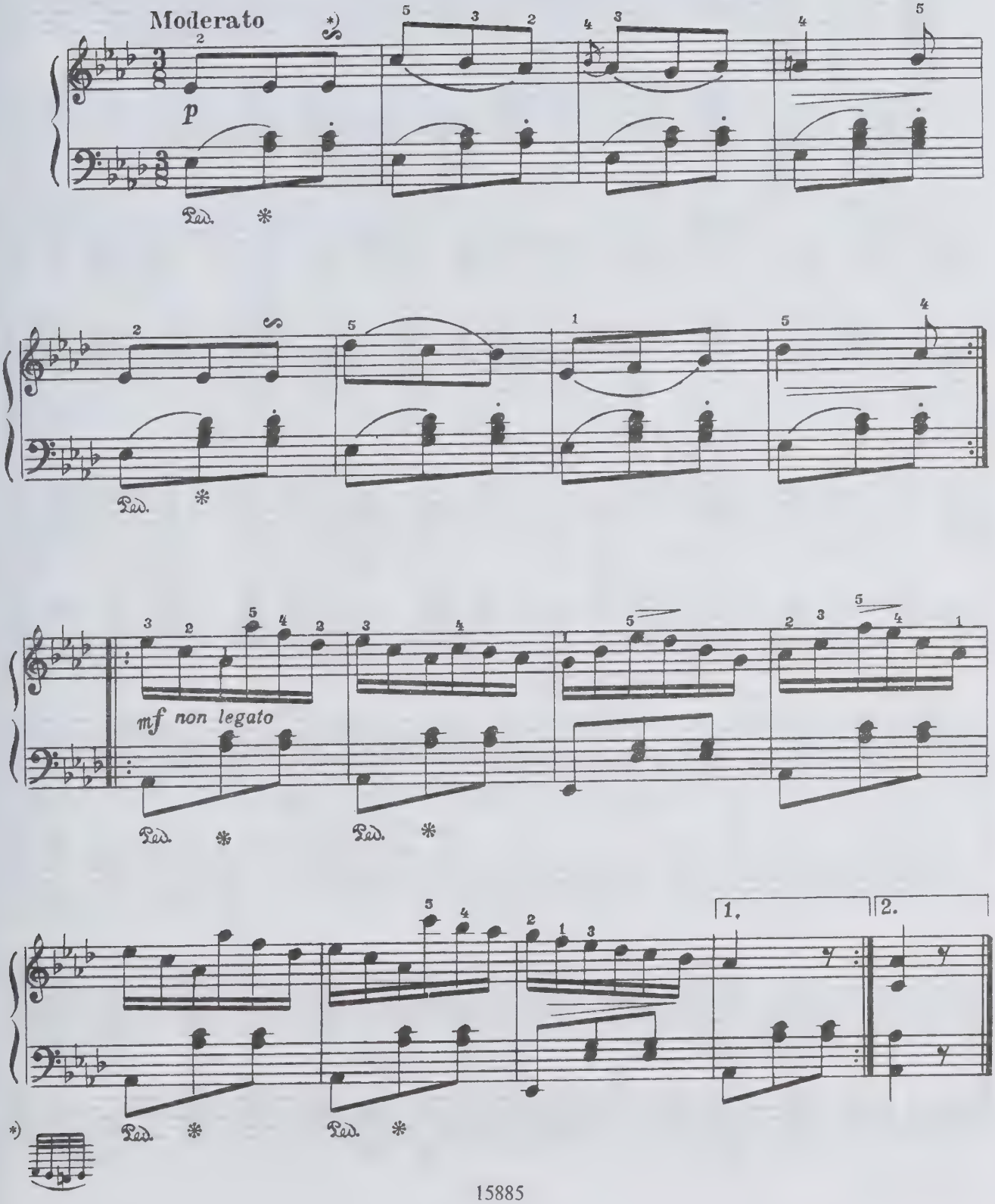

ПОЛЬКА-МАЗУРКА

POLKA-MAZURKA

А. ГУРИЛЕВ
A. GURILYOV
(1803 — 1858)

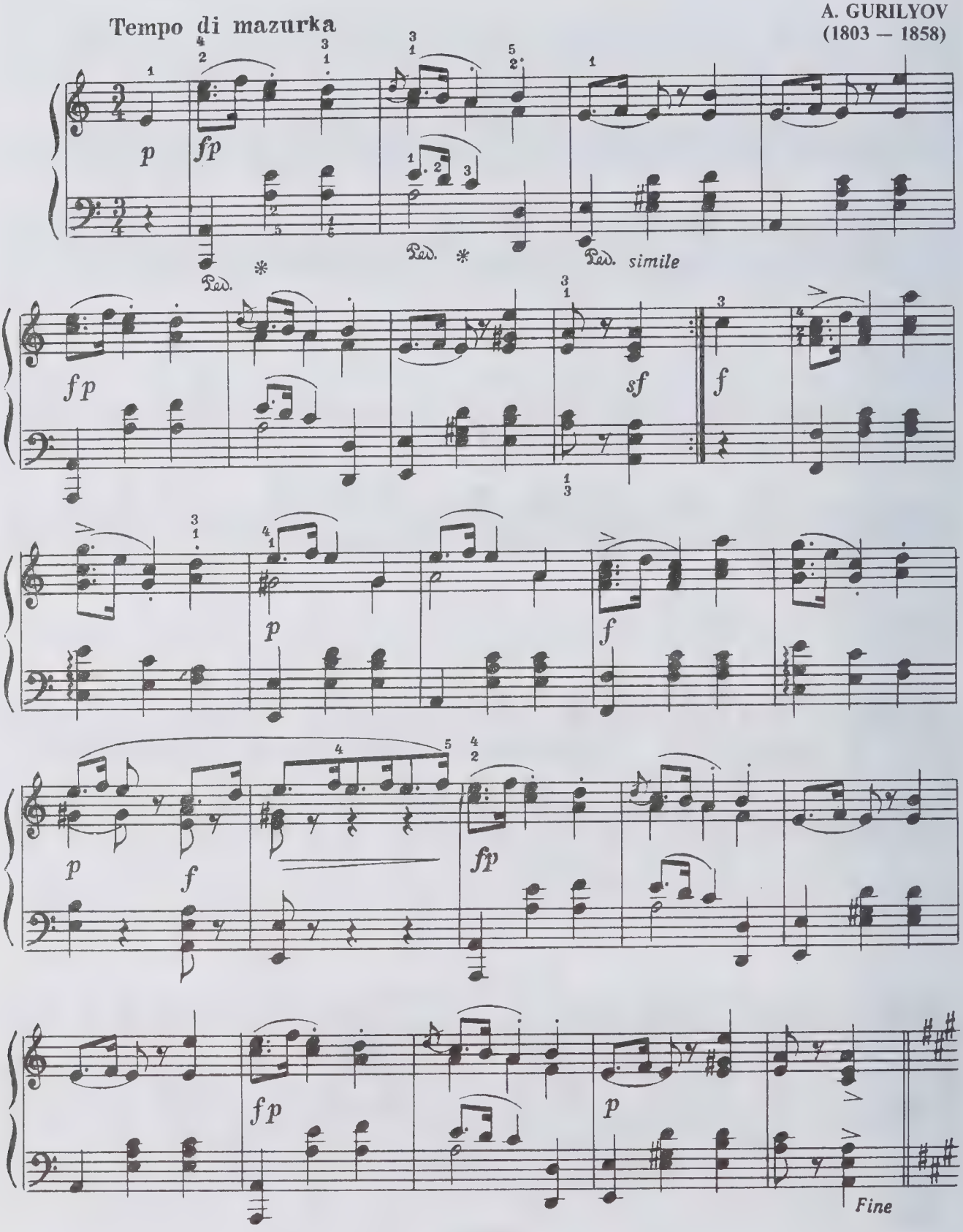

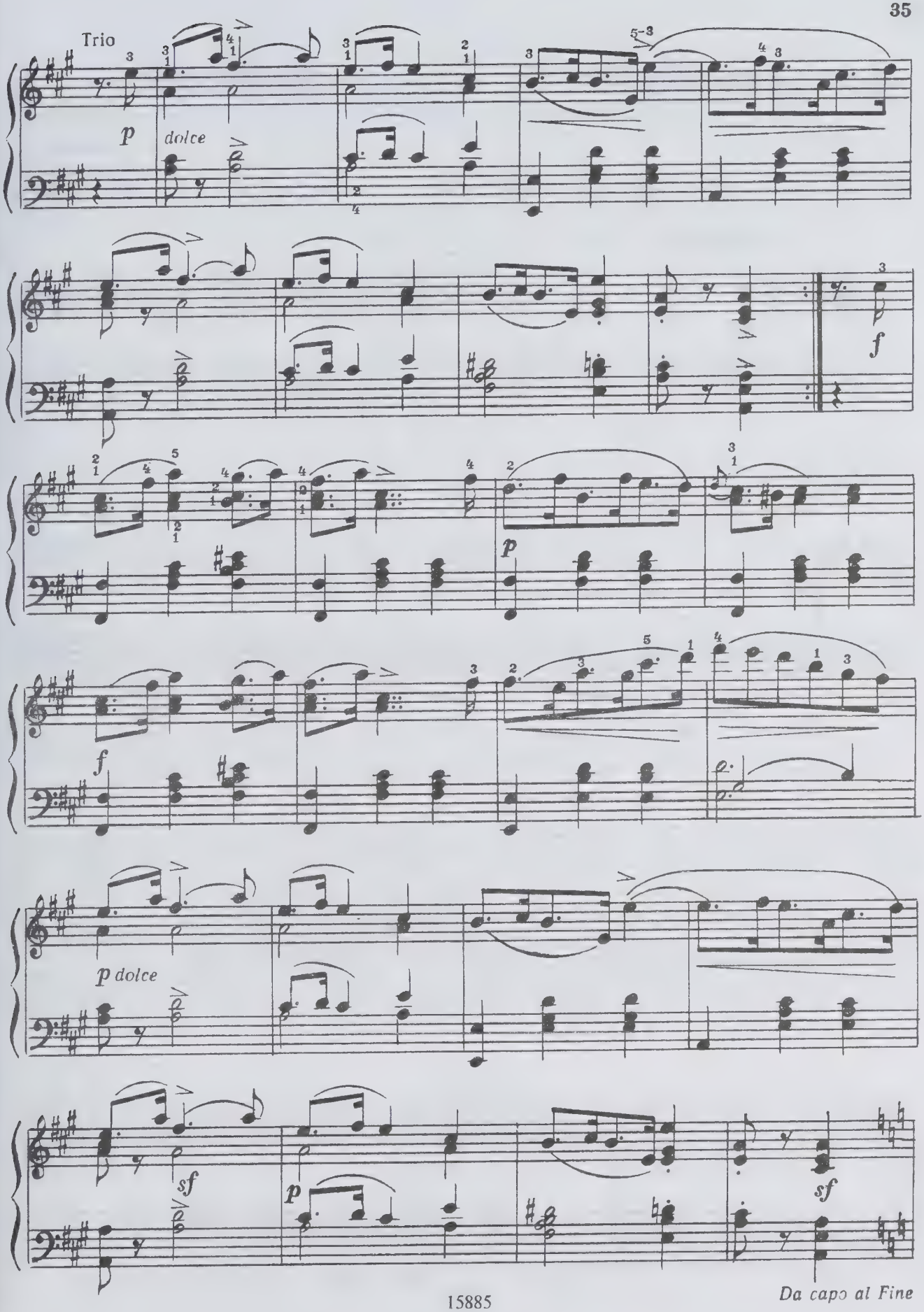
Trio
p
dolce
f
p
f
p dolce
sf
p
sf
Da capo al Fine

ДВА ВАЛЬСА

TWO WALTZES

1

А. ГРИБОЕДОВ
A. GRIBOYEDOV
(1795 — 1829)

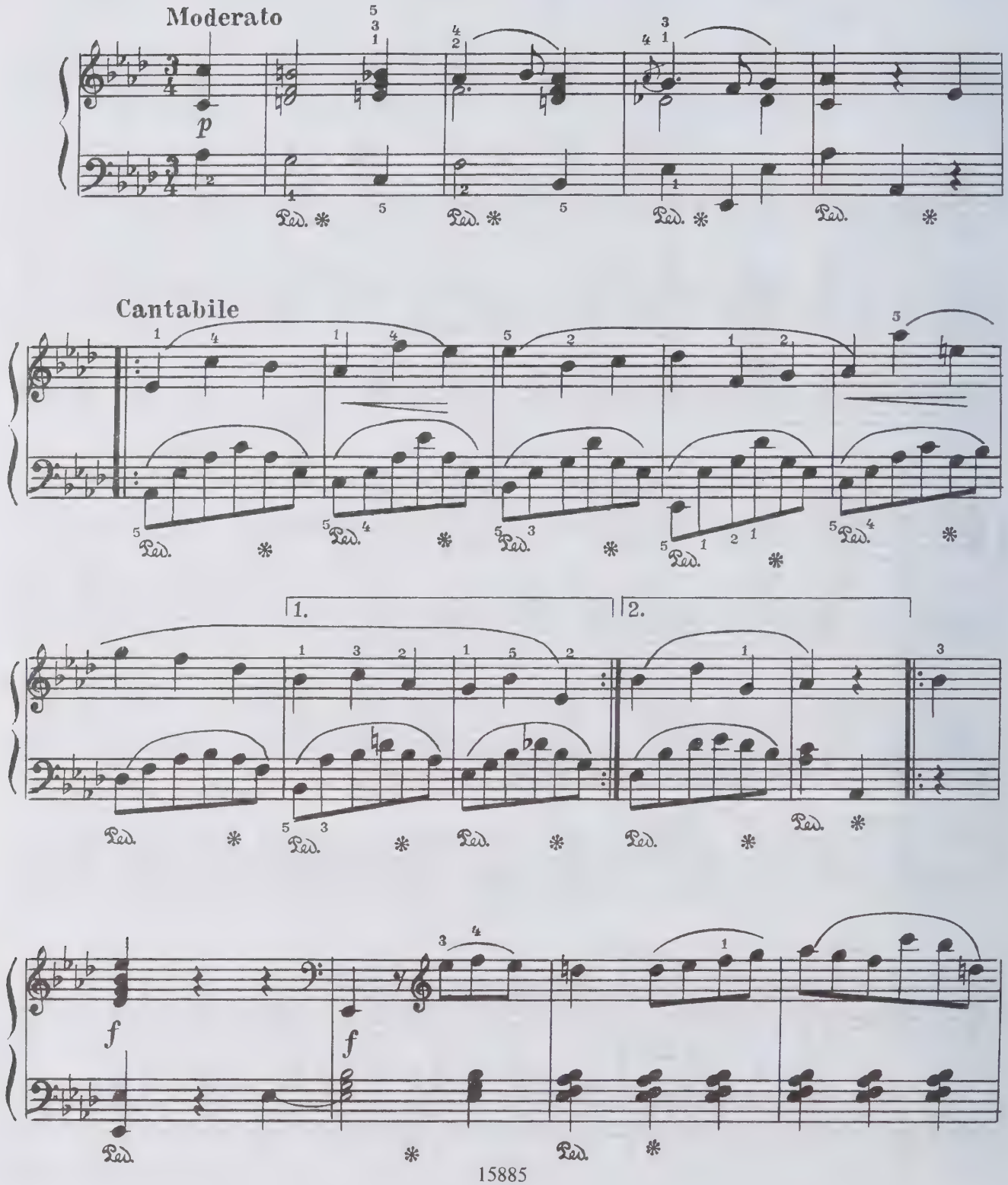

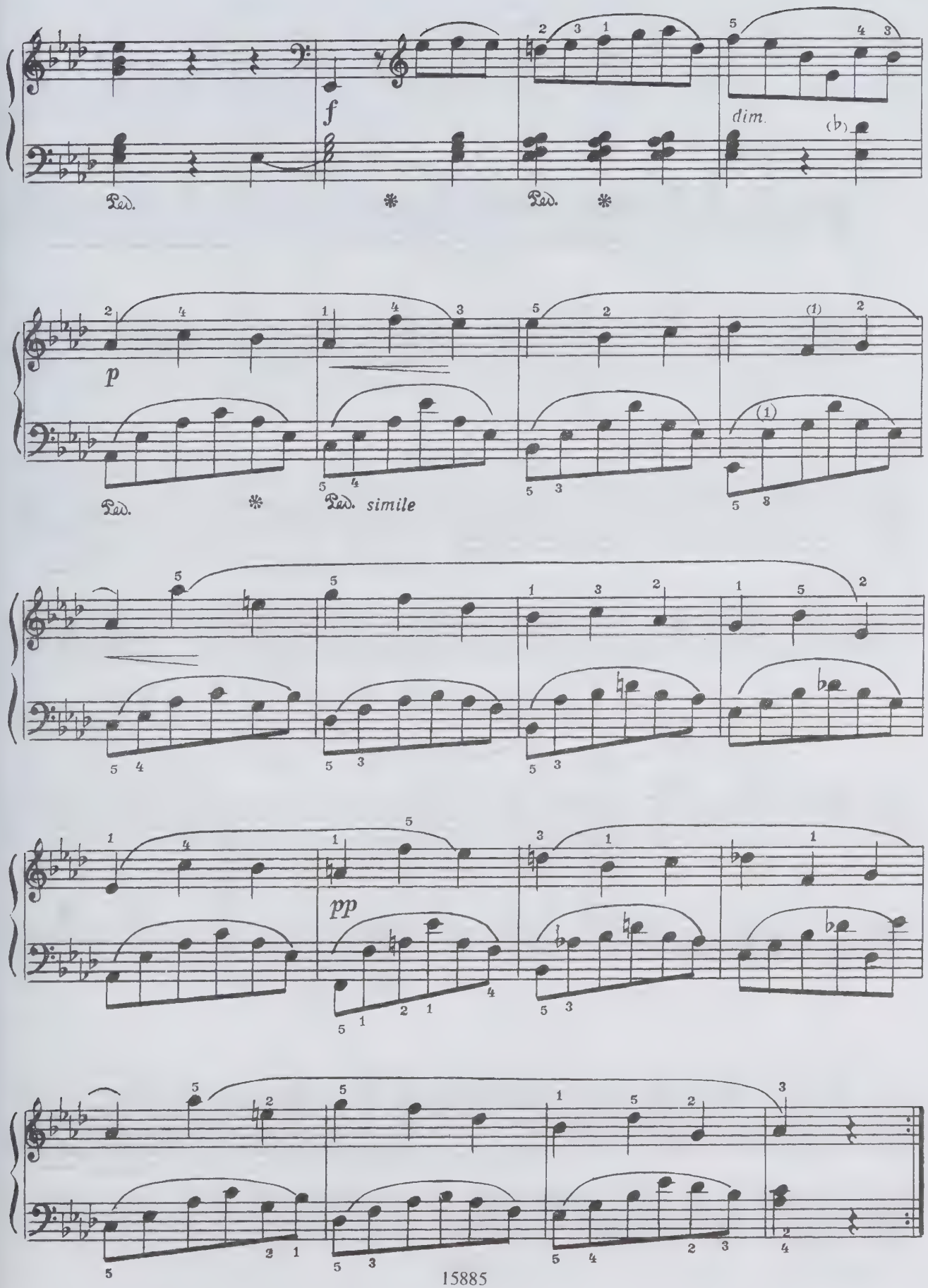
f
dim.
Ped.
p
simile
pp

2

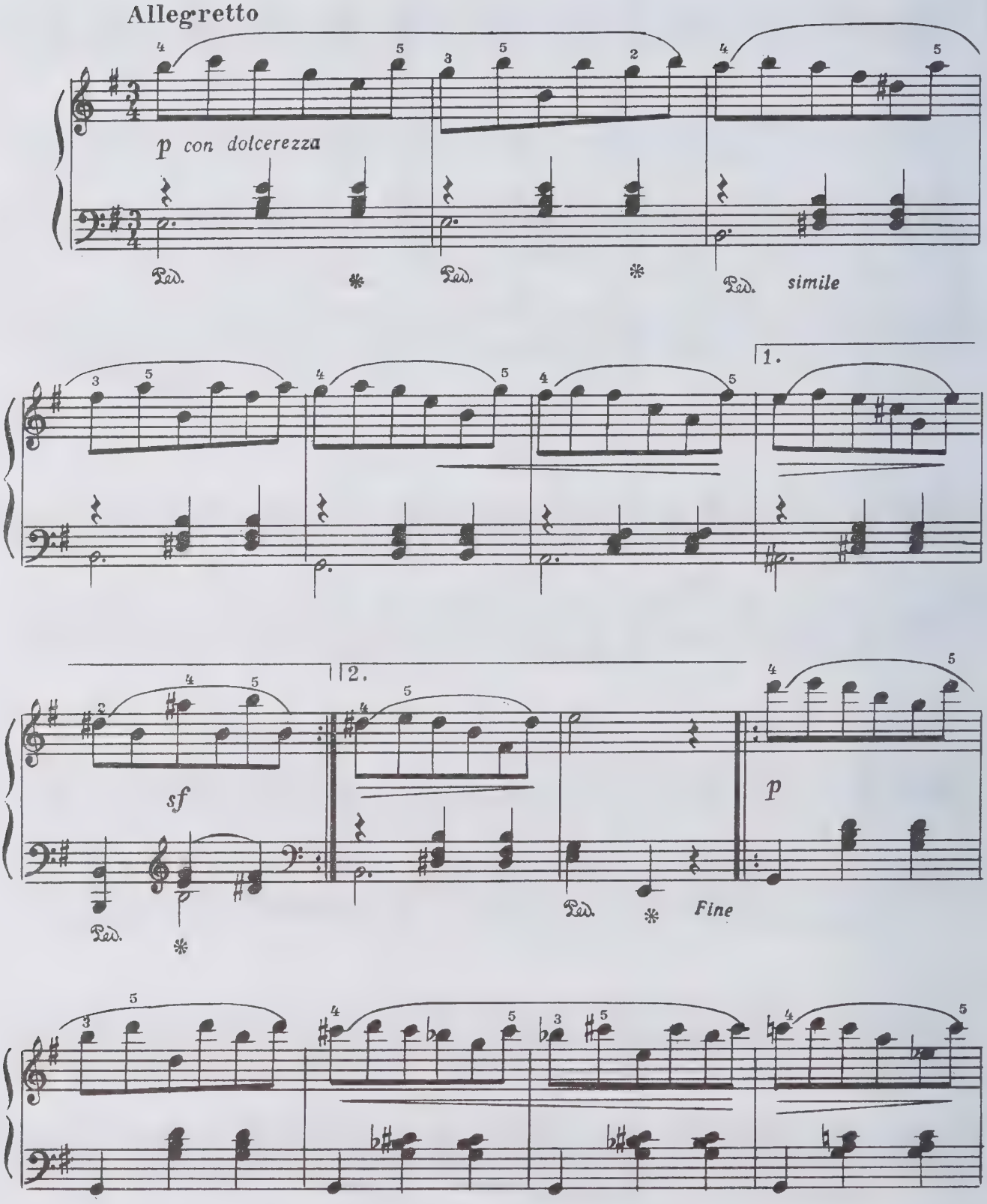
Allegretto
p con dolcerezza
Ped.
Ped.
Ped. simile
1.
2.
sf
Ped.
Ped.
Fine
p

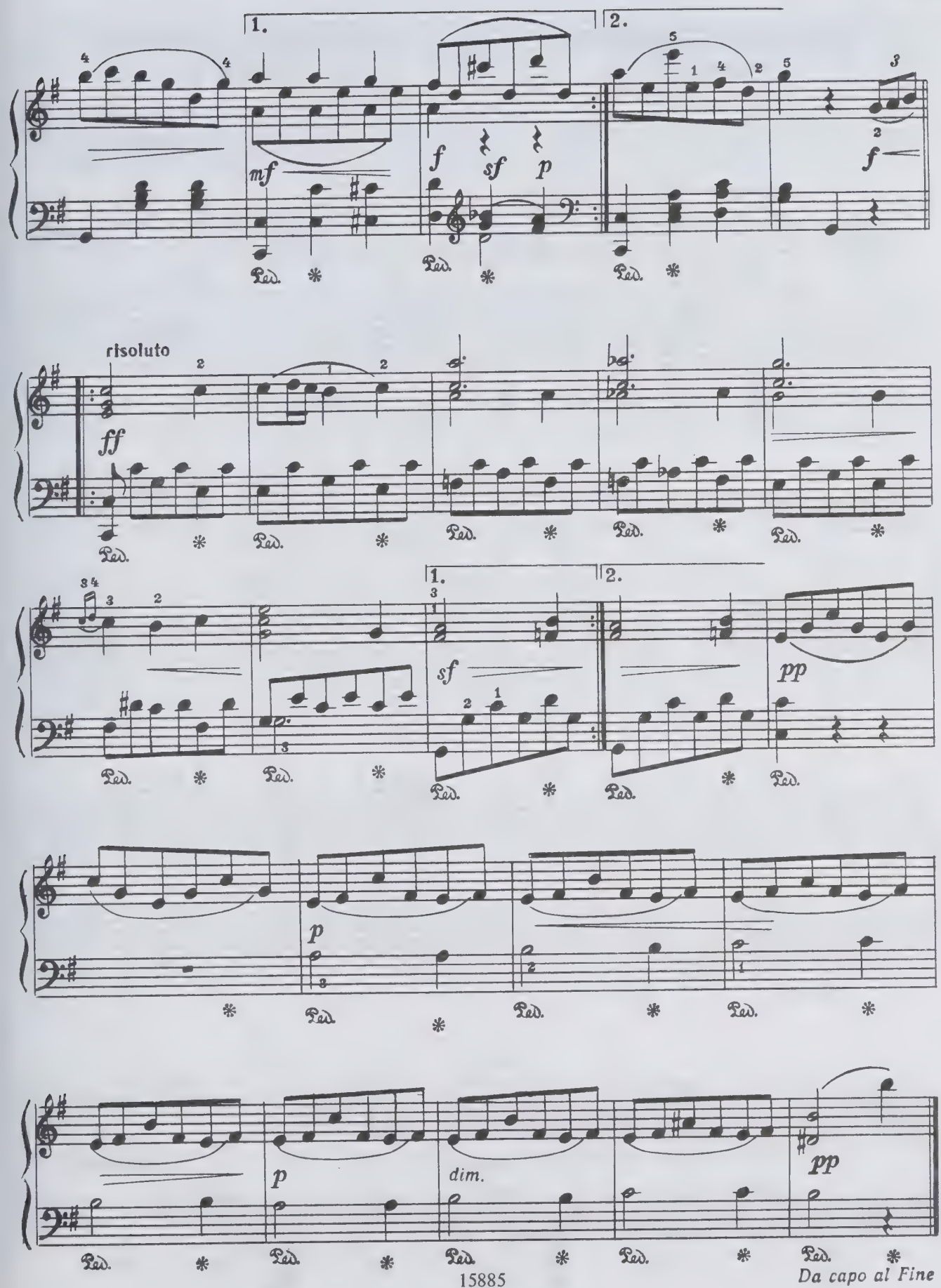
1.
2.
mf
f
sf
p
f
risoluto
ff
1.
2.
sf
pp
p
p
dim.
pp
Ped.
Da capo al Fine

СОНАТА ФА МИНОР
Часть 1

SONATA IN F MINOR
Movement 1

И. ГЕНИШТА. Соч. 9
I. GENISHTA. Op. 9
(1795 — 1853)

Allegro ma non troppo

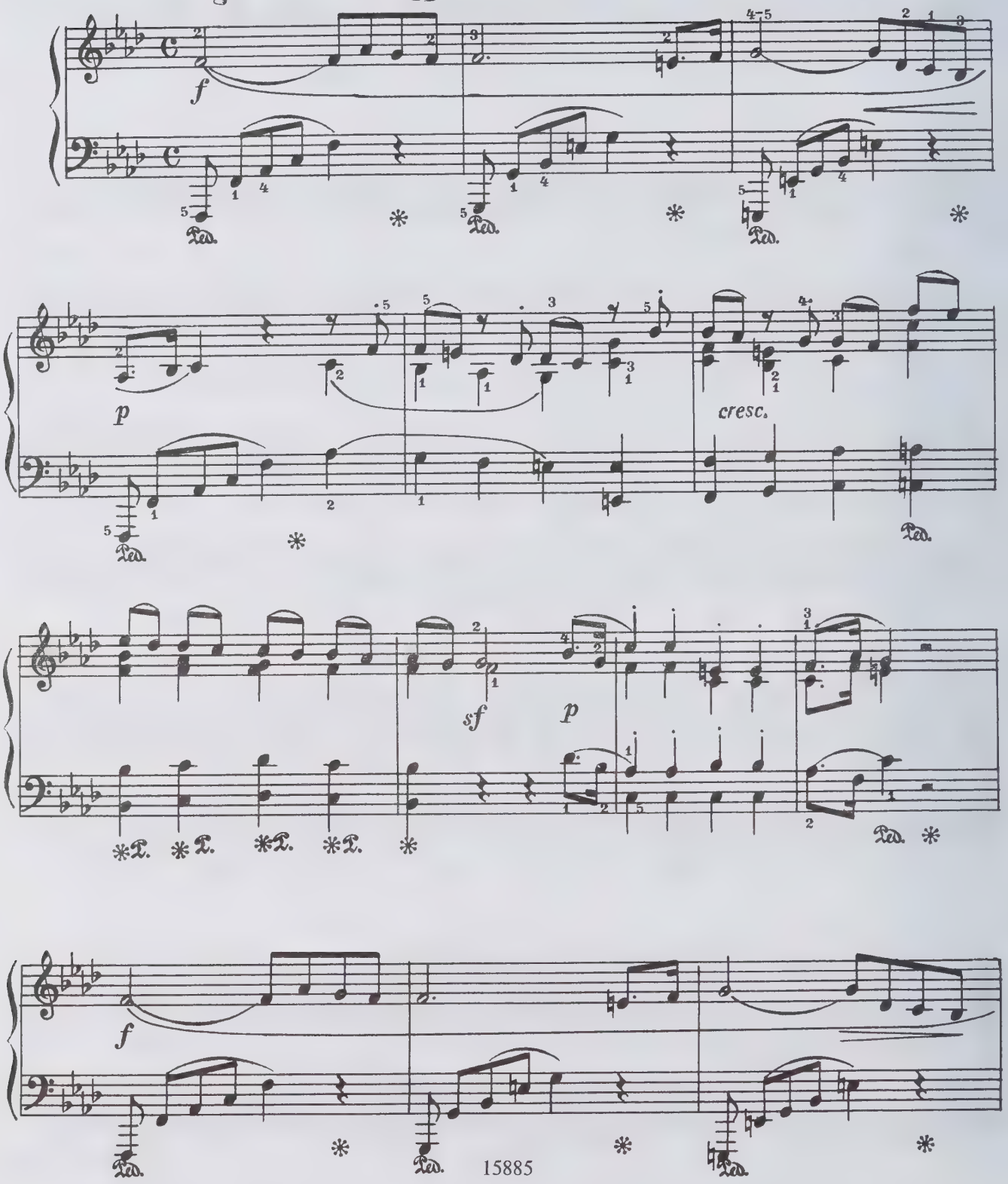

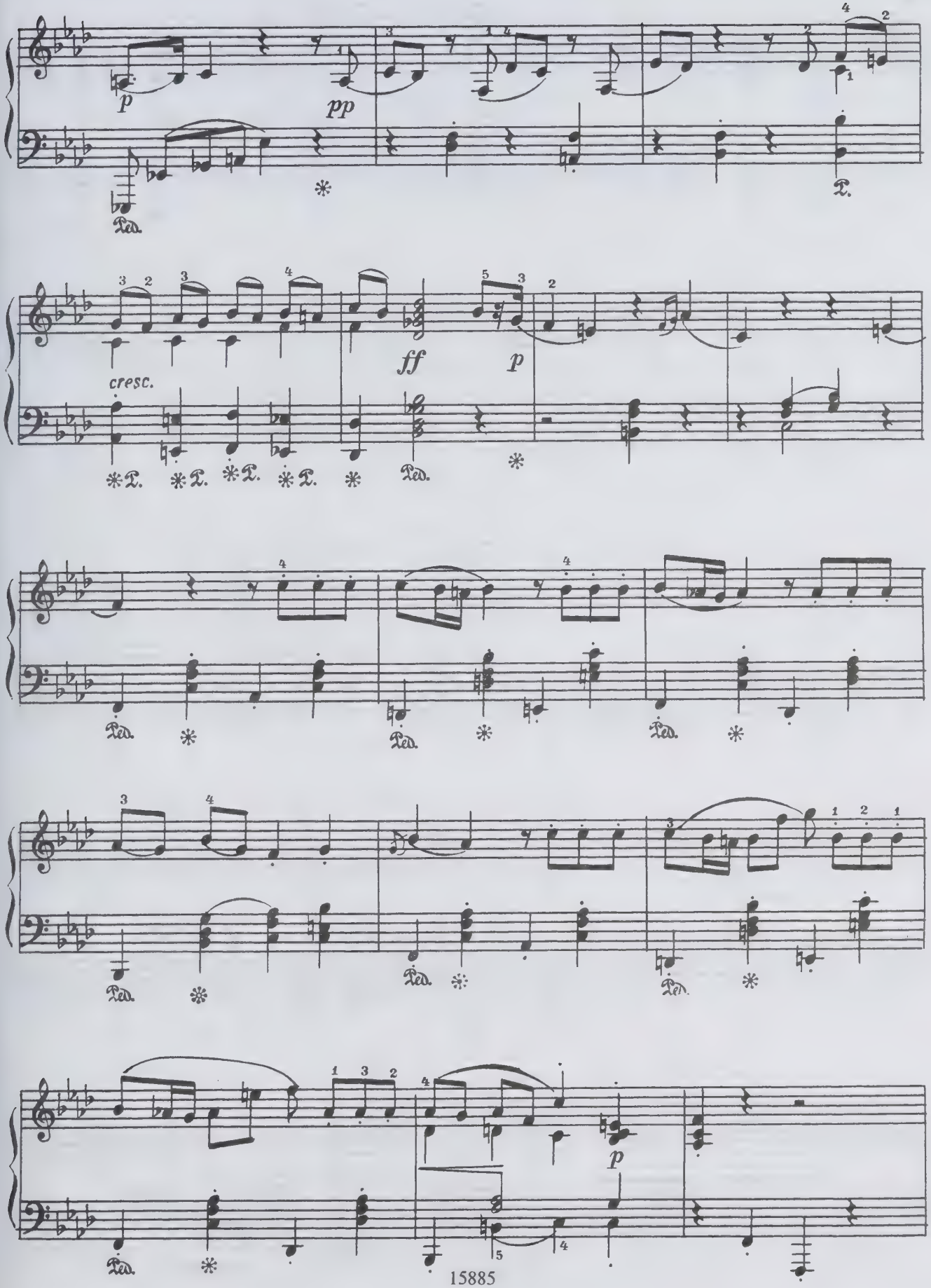
p
pp
cresc.
ff
p
p

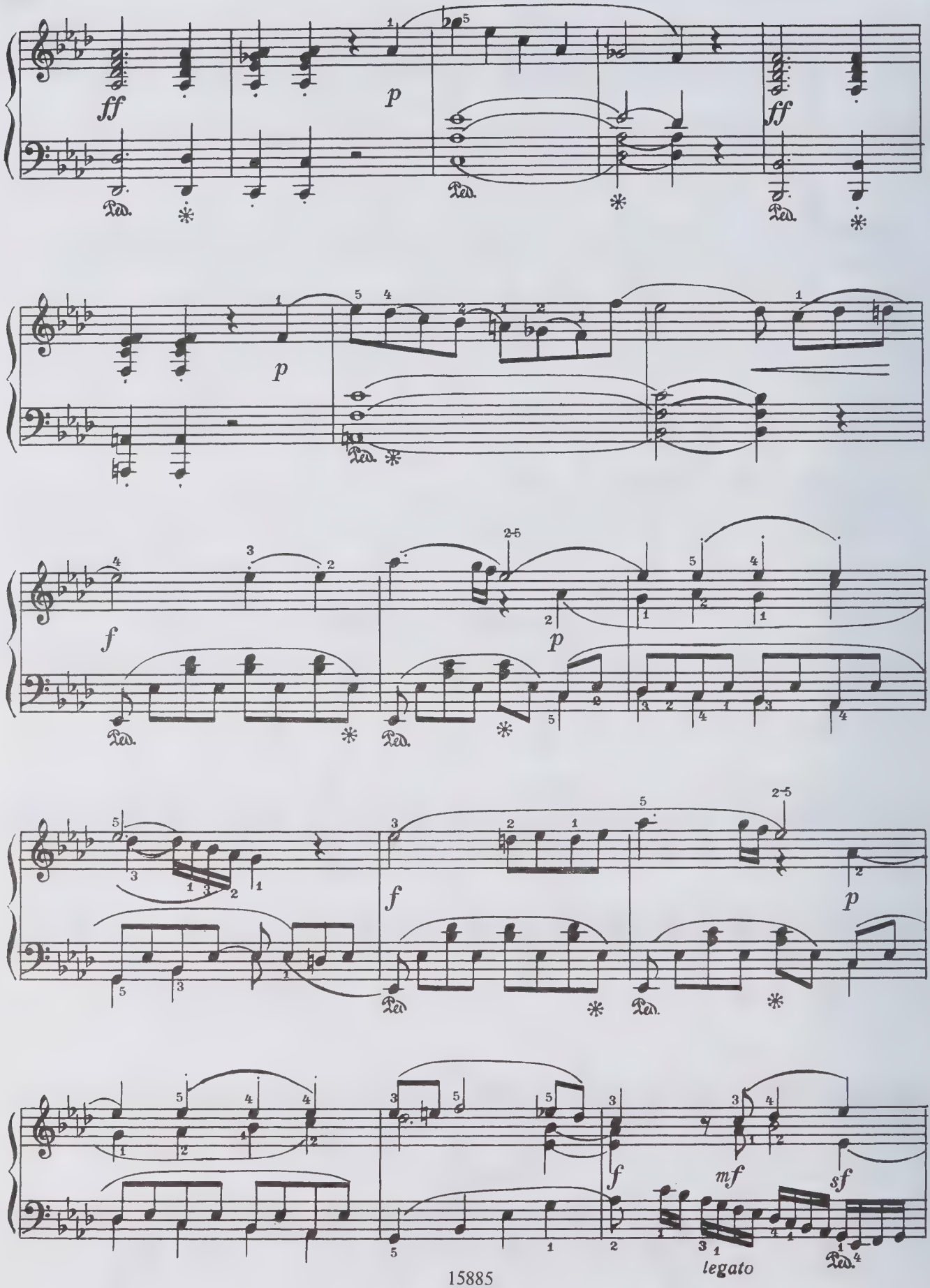
ff
p
ff
Ped.
p
f
p
f
p
f
mf
sf
legato

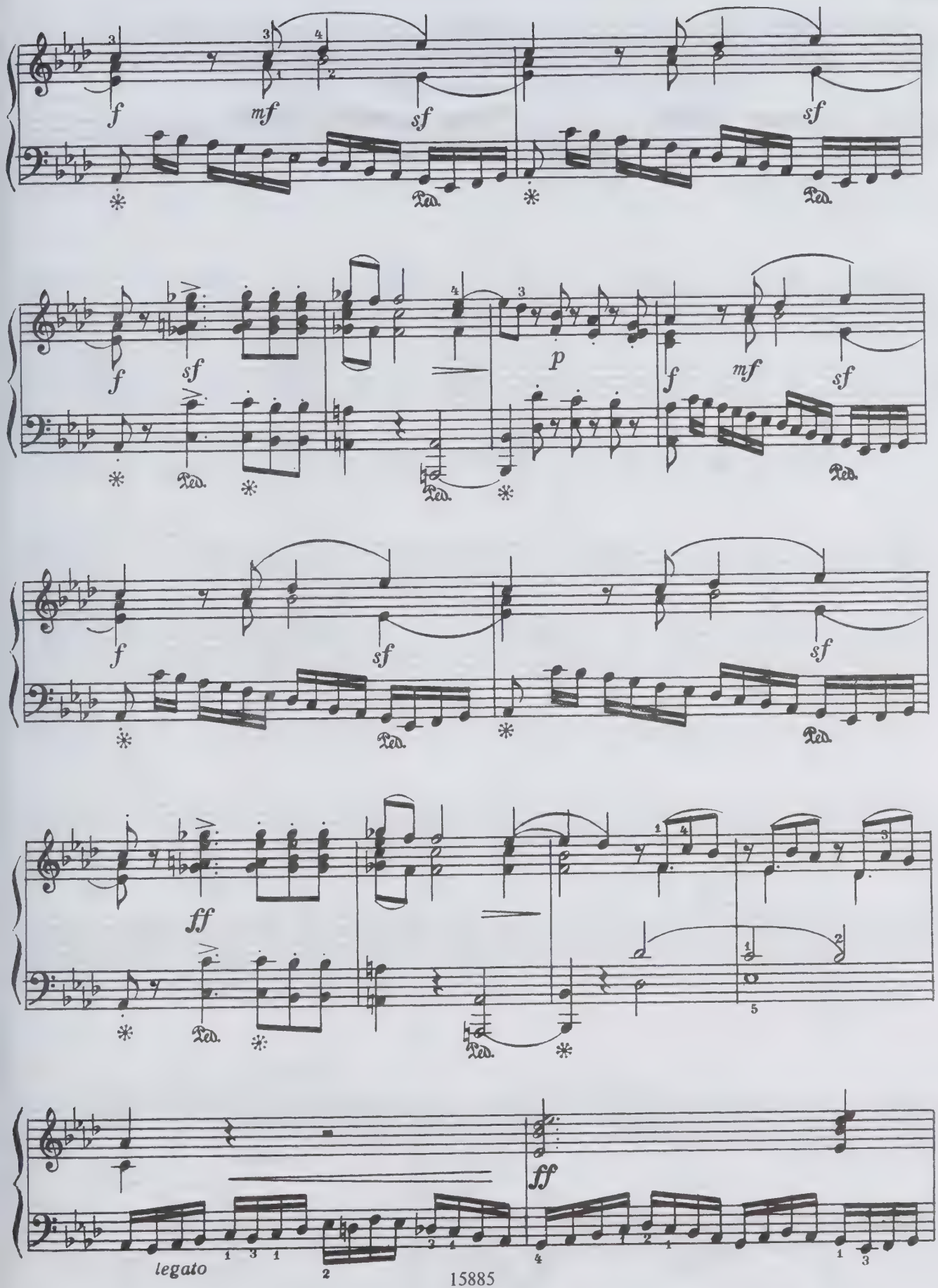
f
mf
sf
sf
Ped.
Ped.
f
sf
Ped.
p
f
mf
sf
Ped.
Ped.
f
sf
sf
Ped.
Ped.
ff
Ped.
Ped.
ff
legato

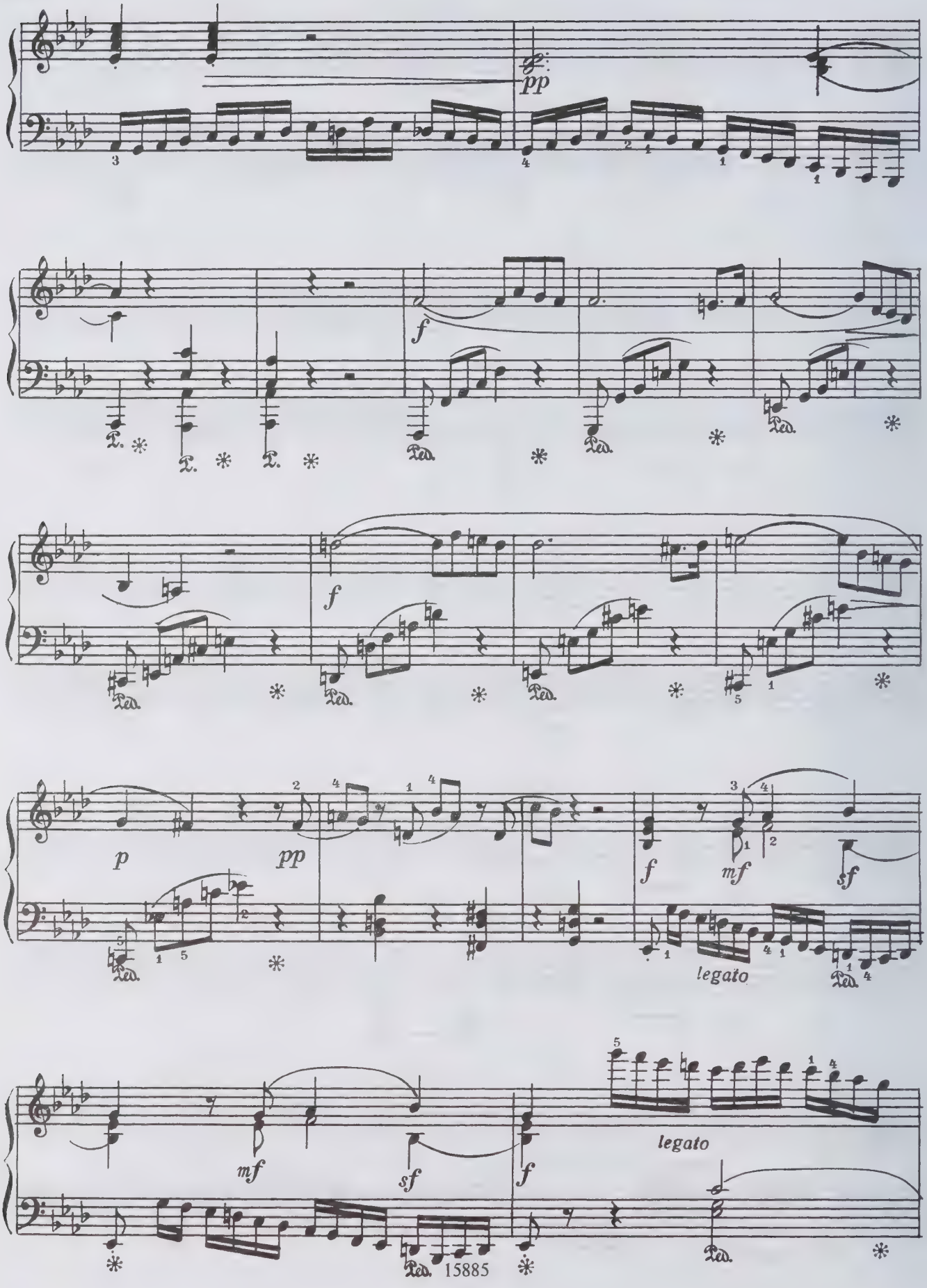
pp
f
Ped.
f
Ped.
p
pp
f
mf
sf
legato
Ped.
mf
sf
f
legato
Ped.

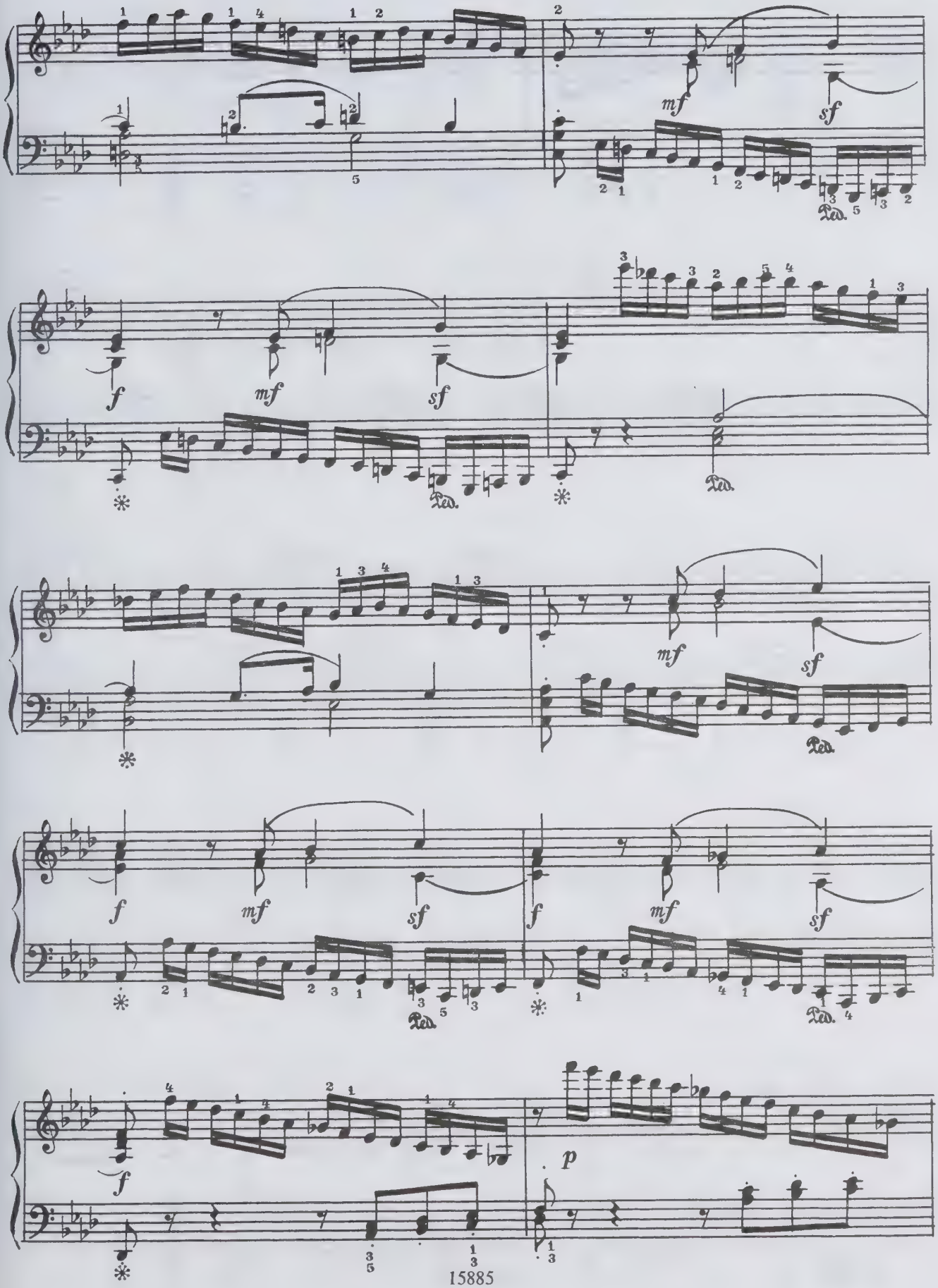
mf
sf
Ped.
f
mf
sf
Ped.
mf
sf
Ped.
f
mf
sf
f
mf
sf
Ped.
Ped.
f
p

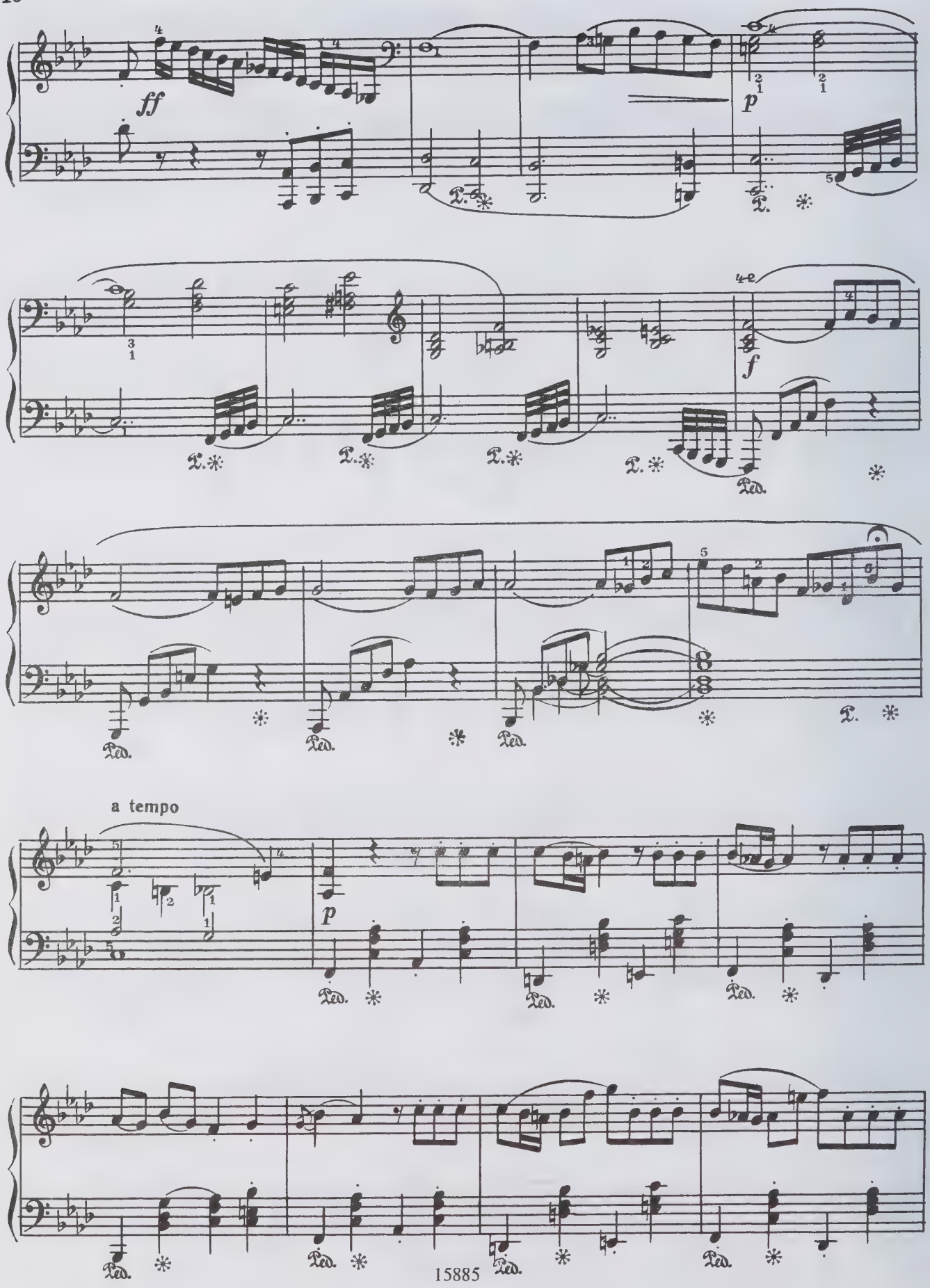
ff
p
f
a tempo
p
Ped.

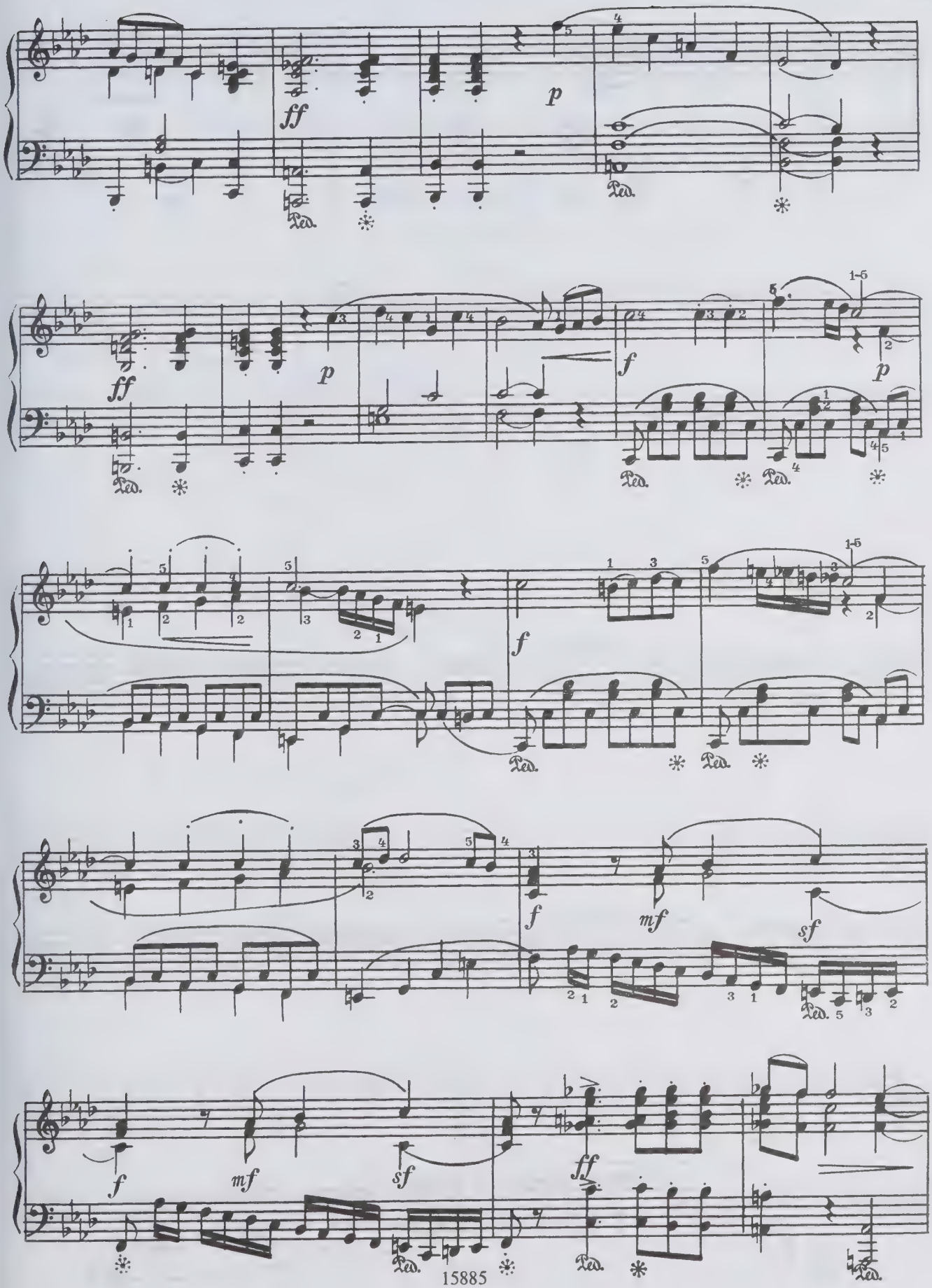
ff
p
Ped.
ff
p
f
p
f
f
mf
sf
f
mf
sf
ff

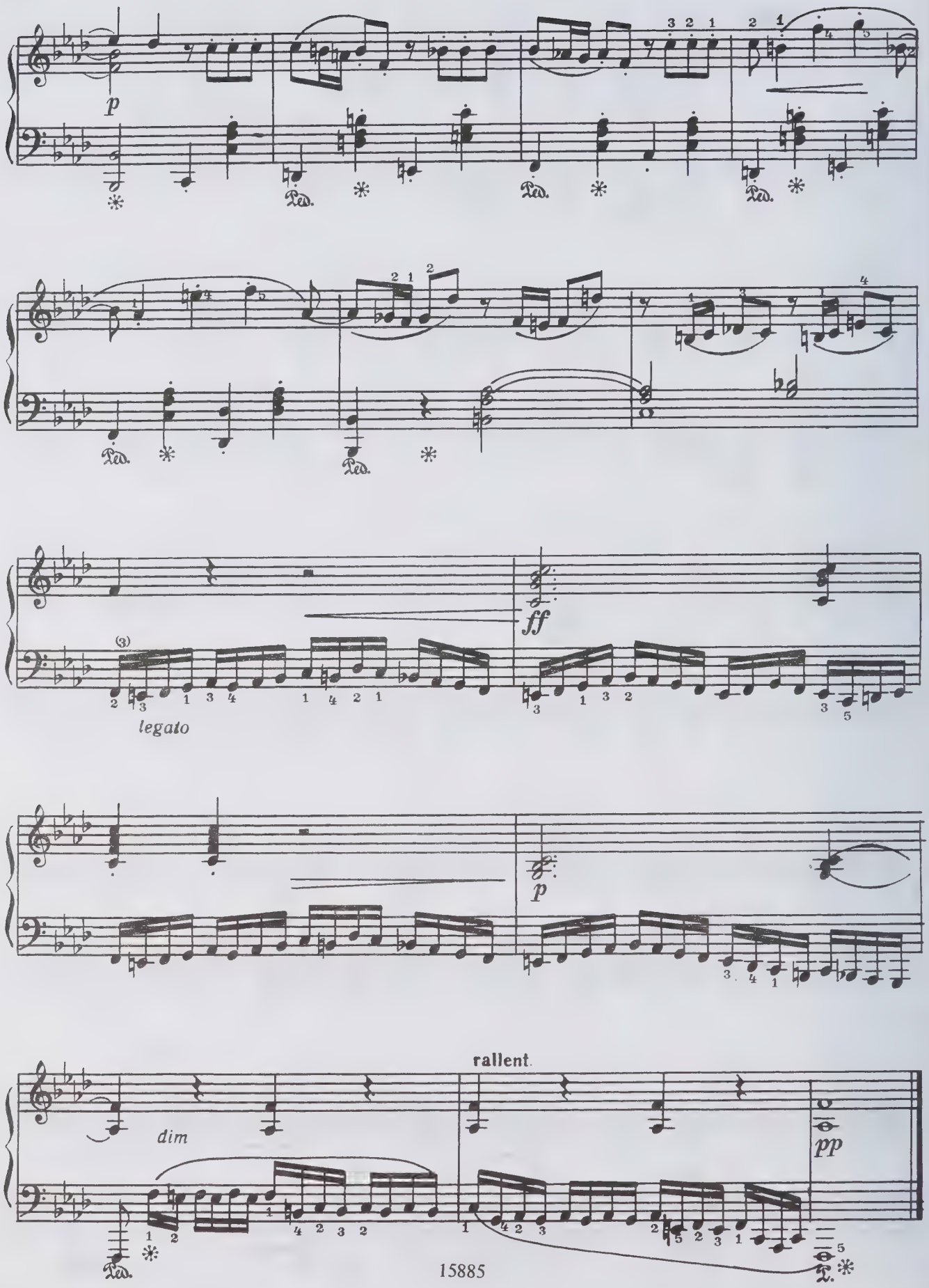
p
Ped.
ff
legato
p
dim
rallent.
pp

Содержание
Contents

И. Хандошкин. Российская песня с вариациями
I. Khandoshkin. Russian Song with Variations 3

Д. Бортнянский. Соната фа мажор. Часть I
D. Bortnyansky. Sonata in F Major. Movement I 6

Д. Бортнянский. Соната до мажор. Рондо
D. Bortnyansky. Sonata in C Major. Rondo 15

Л. Гурилев. Три прелюдии
L. Gurilyov. Three Preludes
1. 22
2. 23
3. 26

Л. Гурилев. Русский танец
L. Gurilyov. Russian Dance 27

А. Жилин. Три вальса
A. Zhilin. Three Waltzes
1. 31
2. 32

Л. Гурилев. Полька-мазурка
L. Gurilyov. Polka-Mazurka 34

А. Грибоедов. Два вальса
A. Griboyedov. Two Waltzes
1. 36
2. 38

И. Геништа. Соната фа минор. Часть I
I. Genishta. Sonata in F Minor. Moviment I 40

Лицензия на издательскую деятельность ЛР № 010153 от 05.01.1997 г.
Нотное издание

Серия «Классики — юношеству»

РУССКАЯ СТАРИННАЯ МУЗЫКА

для фортепиано

Редактор *Г. Федорова*. Лит. редактор *В. Мудьюгина*
Художник *И. Смирнов*. Худож. редактор *А. Головкина*
Техн. редактор *С. Буданова*

ИБ № 4747

Подписано в печать 26.06.01. Формат 60×90 1/8. Бумага офсетная. Гарнитура "Таймс".
Печать офсет. Объем печ. л. 6,0. Усл. п. л. 6,0. Уч.-изд. л. 6,0. Тираж 1000 экз. Изд. № 15885. Зак. 2

Издательство "Музыка", 103031 Москва, Неглинная, 14
Тел.: 928-94-40; факс: 921-90-68

Издательство «Музыка»
выпустило и готовит к продаже
следующие издания серии
«Классики — юношеству»:

Альбенис И. Фортепианные пьесы
Аренский А. Фортепианные пьесы
Бах И.С. Альбом пьес для фортепиано. Вып. 1. Составление и редакция Л.И. Ройзмана
Бетховен Л. Пьесы для фортепиано. Составитель К.А. Титаренко
Глинка М. Фортепианные пьесы
Григ Э. Избранные лирические пьесы для фортепиано
Дебюсси К. Бергамасская сюита для фортепиано
Калинников В. Фортепианные пьесы
Лист Ф. Нетрудные транскрипции для фортепиано
Лядов А. Фортепианные сочинения
Мендельсон Ф. Песни без слов. Для фортепиано
Рахманинов С. Фортепианные пьесы. Сост. Г. Федорова
Рахманинов С. Пьесы-фантазии. Соч. 3. Для фортепиано
Сен-Санс К. Карнавал животных. Зоологическая сюита. Переложение для фортепиано в 4 руки
Фалья М. Фортепианные пьесы
Чайковский П. Времена года. Переложение для фортепиано в 4 руки
Чайковский П. Популярные произведения для фортепиано
Чайковский П. Фортепианные пьесы. Сост. М.С. Осеннева
Шуберт Ф. Избранные пьесы для фортепиано. Вып. 1. Сост. К.А. Титаренко
Шуберт Ф. Избранные пьесы для фортепиано. Вып. 2. Сост. К.А. Титаренко
Шуман Р. Фортепианные произведения

56-50
NBS2

Русская старинная музыка для фортепиано

ISBN 5-7140-1015-9